



SPITALUL JUDEȚEAN DE URGENȚĂ

Dr. Constantin Opris

„pentru că prețuim viața”





Performanța unei echipe de elită

Sorina Pinteș, managerul Spitalului Județean de Urgență „Dr. Constantin Oprea” din Baia Mare

Reporter: *Recent, o comisie a Autorității Naționale de Management al Calității în Sănătate a fost prezentă în Baia Mare, iar la finalul celor cinci zile de verificări s-au identificat doar 23 de neconformități. Acest procent de îndeplinire a indicatorilor, de peste 99%, situează Spitalul Județean de Urgență „Dr. Constantin Oprea” Baia Mare pe primul loc la nivel național. Cât de greu a fost să obțineți această performanță?*

Sorina Pinteș: S-a demonstrat, încă o dată, că munca în echipă face minuni. Faptul că am realizat peste 99% din totalul indicatorilor este o mare realizare a celor care lucrează aici. A fost un proces îndelung, am început acum 2 ani să lucrăm la implementarea acestor indicatori și rezultatele s-au văzut, semn că, dacă muncim, avem și realizări.

Reporter: *Se poate spune și prin aceste rezultate și prin altele că Spitalul județean este o unitate de elită la nivel național.*

Sorina Pinteș: Cu siguranță, și nu doar din punct de vedere a calității îngrijirilor evaluate acum, ci din punct de vedere a actului medical, datorită faptului că au fost introduse servicii medicale noi, au fost dezvoltate serviciile existente, nu ne oprim aici. Deja noi considerăm că s-a depășit nivelul unui Spital județean de urgență și vrem să ajungem la nivel de clinică universitară, din punct de vedere al serviciilor medicale. Este un lucru pe care îl merită populația acestui județ și nu numai, să ne gândim că toți vom avea nevoie de acest spital la un moment dat, de aceea vrem să creăm din acest spital o zonă în care oamenii să vină cu

încredere și să poată beneficia de tot ce are medicina de oferit la nivelul nostru.

Reporter: *Ați auzit, cu siguranță, în ultima vreme, multe reacții pozitive a unor specialiști, care văd că s-au întâmplat multe lucruri bune într-un timp scurt.*

Sorina Pinteș: Da, de la fiecare întâlnire în țară îmi vin semnale și comentarii de genul că „la Baia Mare se poate” și la alte spitale nu se poate. Am devenit un exemplu pozitiv și, spre mândria mea, cei care participă la aceste întâlniri spun: „da, bineînțeles că se poate, trebuie doar să muncești, să-ți vezi de treabă și să dorești să faci ceva”. Și insist pe munca în echipă, faptul că Spitalul județean este o echipă este extraordinar și e cel mai important lucru.

Reporter: *Asta v-ați dorit să implementați de la început și probabil acesta a fost cel mai greu punct din actul dvs. managerial.*

Sorina Pinteș: Așa este. Am încercat în general să scot în evidență calitățile oamenilor, pentru că, deși nu suntem perfecți, toți avem și calități. Și atunci, scoțând în evidență calitățile, oamenii încearcă și ei să și le scoată în evidență și în acest fel lucrurile merg. Reacțiile au fost pozitive în general, au fost și reacții de scepticism: „cum de s-a putut la Baia Mare”, chiar și invidie. La un moment dat, în cadrul evaluării, se punea problema trimerii unei echipe suplimentare pentru că nu le venea să creadă ce s-a întâmplat aici.

Reporter: *Ce vă doriți pe termen scurt, mediu și lung pentru spital? Aveți planuri tot mai ambițioase.*

„Am devenit un exemplu pozitiv și, spre mândria mea, cei care participă la aceste întâlniri spun: „da, bineînțeles că se poate, trebuie doar să muncești, să-ți vezi de treabă și să dorești să faci ceva”. Și insist pe munca în echipă, faptul că Spitalul județean este o echipă este extraordinar și e cel mai important lucru”.

Sorina Pinteș

Sorina Pinteș: Calitatea personalului mă face să am planuri tot mai ambițioase pentru spital, pentru că, dacă ei nu ar fi la nivelul la care sunt, n-am putea să gândim o strategie de dezvoltare destul de ambițioasă. Pe termen scurt ne dorim să terminăm cu modernizarea condițiilor hoteliere pentru pacienți și de anul viitor să investim masiv în aparatură medicală și dezvoltarea serviciilor medicale existente și a altora noi. A fost o perioadă în care era foarte greu să faci acest lucru pentru că trebuia finalizat ce s-a început și nu puteai să lași lucrurile așa. Pe termen mediu este partea de aparatură medicală, iar pe termen lung prioritatea ar fi dezvoltarea unor servicii medicale performante, care să ne apropie de clinicile universitare, în strategia noastră este stipulat de altfel acest lucru.

Ce îmi doresc eu și ce își dorește toată lumea, de altfel, este dezvoltarea serviciului de radioterapie. Ministerul Sănătății ne-a cuprins în acea listă cu finanțarea Băncii Medicale și asta



este prioritatea numărul 1 pe zona de aparatură medicală.

În momentul în care am terminat cu radioterapia, putem spune că avem servicii complete și putem deservi populația în întregime

În rest este foarte important să punem accentul pe dezvoltarea personală a fiecărui angajat, pentru că avem încă mult de lucru pe partea de comunicare cu pacientul și acesta este un aspect de care ne preocupăm în permanență și cred că începe să se simtă o schimbare: diferența în care se petrec lucrurile aici și în altă parte după cum spun pacienții care vin din alte părți. Sigur, acest lucru este dublat și de stimularea financiară a personalului, pentru că majorarea aceasta cu 25% este de absolut bun augur și cred că va aduce un mare plus.

Reporter: De când sunteți dvs. manager s-au schimbat foarte mult lucrurile în spital, de la partea de condiții hoteliere, la partea de relaționare cu pacienții. Care este realizarea de care sunteți cea mai mândră?

Sorina Pinte: Cred că dezvoltarea relațiilor interumane, asta mă bucură cel mai mult. E foarte ciudat să vorbesc

despre asta, nu m-am gândit foarte mult, fiecare zi îmi aduce satisfacții și mulțumire. Dar cred că apropierea de oameni și faptul că empatizez cu problemele lor, cu problemele pacienților mă bucură cel mai mult și poate duce la foarte multe lucruri bune. Și faptul că îmi pasă, mă preocupă ceea ce se întâmplă.

Reporter: Alte probleme curente cu care vă confrunțați?

Sorina Pinte: În fiecare zi apar alte probleme curente și în afară de ceea ce se vede sunt multe lucruri care nu se văd, dar trebuie făcute. Sunt multe chestiuni tehnice, absolut toate urgente. În fiecare zi apar provocări și probleme, nu aș putea spune că este vreoa zi liniștită în care să nu se întâmple nimic. Dar e un lucru pe care ni l-am asumat cu toții. Cred că în primul rând trebuie să iubești oamenii și atunci poți să faci multe și lucrurile merg bine.

Reporter: Cum colaborați cu alte instituții?

Sorina Pinte: Nu am niciun reproș să fac nimănui, pentru că indiferent la cine am apelat dintre instituțiile județene nu am avut uși închise, dimpotrivă, au încercat cu toții să ne sprijine.

„Cred că în primul rând trebuie să iubești oamenii și atunci poți să faci multe și lucrurile merg bine”.

Sorina Pinte

Categoric, Consiliul Județean, în a cărui subordine suntem, pot să spun că s-a aplecat în mod deosebit asupra proiectului de reabilitare a Spitalului Județean, finalizarea lui a fost un pas uriaș în rezolvarea indicatorilor pentru acreditare și pot să spun că a fost o colaborare extraordinară de onestă și deschisă, cum rar au parte alte spitale din țară. Categoric au fost colaboratori de nădejde.

Reporter: Un mesaj pentru personal și pentru pacienți?

Sorina Pinte: Îmi doresc ca pacienții să vină cu încredere în spital și să ne ajute să ridicăm nivelul serviciilor medicale și nemedicale și le doresc, în primul rând, sănătate. Iar pentru personal: îmi doresc să rămână în continuare o echipă, pentru că am reușit să formăm o echipă și îmi doresc să rămânem în continuare o echipă, cu bune, cu rele, dar în echipă.



ANESTEZIA ȘI TERAPIA INTENSIVĂ

reprezintă nucleul central al activității medicale în orice spital care tratează pacienți cu suferințe acute.

Îngrijirea pacienților în secția A.T.I. este la cel mai înalt nivel posibil în spital și, datorită specificului activității sale, este consumatorul cel mai mare de resurse materiale din instituție.



DR. MUREȘAN ANDREI
- șef secție

PERSONALUL SECȚIEI
ANESTEZIE ȘI TERAPIE INTENSIVĂ

Medici

Dr. Mureșan Andrei - șef secție
Dr. Cernucan Aurica
Dr. Jorza Gheorghe
Dr. Donica Artur
Dr. Stoicovici Adriana
Dr. Paușan Alina
Dr. Deceanu Cristina
Dr. Mureșan Lavinia
Dr. Pop Ștefan
Dr. Șerban Felicia

Asistenți

As. Ofrim Reghina - as. șef
As. Corlan Corina
As. Fănățean Nicoleta
As. Filip Anamaria
As. Moldovan Gabriela
As. Marchiș Alina
As. Mihașca Domnica
As. Neamțiu maria
As. Pop Luminița

As. Cosma Mureșan Maria
As. Fetche Diana
As. Tarba Sonia
As. Han Lorena
As. Bran Godja Maria
As. Bizo Florina
As. Naghi Erika
As. Remeșean Alexandru
As. Man Bogdan
As. Bizo Viruca
As. Mihalca Dorina
As. Dragoș Corina
As. Lihet Adriana
As. Buhai Motoc Mihaela
As. Bălan Amalia
As. Rakoczi Ioana
As. Botoș Mirela
As. Bozga Maria
As. Savel Adrian

Personal auxiliar

Bereș Mugurița
Boloha Ildiko
Bozântan Daniela
Deac Terezia

Filipan Florica
Marian Magdalena
Mariș Marcela
Stimpar Maria
Vaida Nicoleta
Andreicuț Adriana
Tămășan Rozalia
Pusta Cristina
Buta Anamaria
Filip Mariana
Sorici Marta
Luca Alina

Brancardieri

Breban Mihai
Pop Sorin

Registratori medicali

Balta Eugenia
Berciu Florina



BLOCUL OPERATOR

este compartimentul cu cea mai bogată activitate din spital: peste 12.000 de operații anual în 16 săli de operație.

Aparatura modernă, activitatea la cele mai înalte standarde de calitate și, nu în ultimul rând, pasiunea și dăruirea cu care echipele chirurgicale realizează de la cele mai simple până la cele mai laborioase intervenții chirurgicale, fac din personalul care lucrează aici elita Spitalului Județean de Urgență "Dr. Constantin Opreș" din Baia Mare.



Concomitent cu eforturile pentru dotarea cu aparatură, personalul foarte bine pregătit este mereu la curent cu noutățile care apar în specialitățile chirurgicale și aceasta se reflectă în numărul tot mai mare de pacienți care apelează la serviciile spitalului nostru, renumite pentru calitate, confort și siguranță.



DR. LEȘE MIHAELA
- MEDIC PRIMAR CHIRURG
COORDONATOR BLOC
OPERATOR

DR. LEȘE MIHAELA
MEDIC PRIMAR CHIRURG
COORDONATOR BLOC
OPERATOR

As. ZOICAS VOICU
ASISTENT ȘEF BLOC OPERATOR

Asistenți

As. ANDREICA LIA RODICA
As. BOCU IONEL
As. BONTEA AUREL
As. BUTEAN CLAUDIA
As. CHERTIȚĂ SANDA
As. COZA ALEXANDRA
As. DIPȘE AURELIA
As. DUNCA MARIA
As. GHERGHEL MONICA
As. GHEȚIE MIHAELA
As. HORDO MARTA
As. HULBAR RUMELIA
As. ILUȚ RAMONA
As. IONESCU CRISTINA
As. KOLER INGRID
As. MUNTEANU SIMONA
As. PETRIC LIVIA
As. PODEA SIMONA
As. SOGOR RITA
As. SZEKELY JANOS-PALL
As. UNGUR TEREZIA
As. VZDULSKI FELICIA
As. CHEȚE MARIANA
As. ROGOJAN LOREDANA
As. LAZĂR LOREDANA
As. MAIDIC ZSOLT
As. RAȚ SORIN
As. DANCIU DOCA
As. TALOȘ GABRIEL
As. BENEA DANIELA
As. FLORIȘTEAN ELENA
As. BOTA CRISTINA
As. BUJOR SAMUEL

Îngrijitori curățenie

CIOTE NICOLETA
COSMA LUCIA
DOBRICAN MARIA
IENCIU GEORGETA
MATEI MARINELA
MIKLOSICZA ELENA
MURESAN SIMONA
NICULESCU ILEANA
ORHA MIHAELA
POP NATALIA
PORUMB IOANA
RATI DANIELA
RIPAN ELISABATA
SAS MUTIU ALINA
MURESAN FLAVIA
VENIGER DORINA

Brancardieri

BLEDEA CLAUDIU
BLEDEA IOAN
CIOCIAN NICOLAE
CRISTIAN FLORIN
ERDEI NICOLAE
MAGUREAN DOREL
PANCEA MIHAI
POP CIPRIAN
MIHALI PETRU

Registrator medical

TEPEY CLAUDIA

Infirmieri

ARDELEAN AUGUSTA
BLEDEA PARASCHIVA
ROMAN MARIA

CHIRURGIA GENERALĂ

este una din principalele secții ale prestigioasei unități sanitare, deoarece asigură, în permanență, primirea și rezolvarea urgențelor chirurgicale din zona Maramureșului și alte județe limitrofe.

Secția funcționează cu un număr de 90 de paturi de spitalizare continuă, din care 10 paturi aparțin Compartimentului Chirurgie Toracică, ce face parte din secția Chirurgie Generală, plus un număr de 6 paturi de spitalizare de zi.



4.000

intervenții chirurgicale/an



DR. MUREȘANU DAN
- șef secție
Chirurgie Generală



DR. PETRUT GIULIANO
- medic primar
Chirurgie Toracică

PERSONAL CHIRURGIE GENERALĂ - CHIRURGIE TORACICĂ

DR. MUREȘANU DAN
- șef secție
DR. BOTOI GRIGORE
DR. BLAJ ADRIAN
DR. LEȘE MIHAELA
DR. BĂRLE GHEORGHE
DR. BLIDARU MIRCEA
DR. FĂGĂDAR OCTAVIAN
DR. BRÎNDUȘE MARIUS
DR. STOICESCU BOGDAN
DR. PETRUȚ GIULIANO -
medic coordonator
chirurgie toracică
DR. TĂMĂȘAN ANCA
DR. RADU PAVEL
DR. SZASZ ANDREI
DR. URCAN MARIUS

AS. SABĂU GYONGYI
- asistent șef

AS. ISAI FELICIA
AS. POP ANIȘOARA
AS. KALMAR CORINA
AS. CREȚU DANIELA
AS. MUREȘAN VALERIA
AS. MĂDĂRAS LOREDANA
AS. CÂMPAN MARIA
AS. LUPȘE LILIANA
AS. BREBAN ADRIANA
AS. ANDREICA FLORICA
AS. POP JULIETA
AS. CRAINIC LOREDANA
AS. BUȘECAN EVA
AS. CRĂCIUN CAMELIA
AS. DUDA NARCISA
AS. FILIP GABRIELA
AS. IVAN CLAUDIA
AS. ROBAȘ OANA
AS. SUCIU MIHAELA
AS. ANDREICUȚ ALIN

AS. BRATA NICOLETA
AS. CONT ROXANA
AS. NISTOR CORNELIA
AS. DRAGOȘ RODICA
AS. ROPAN LIVIA
AS. CHIRAI LUMINIȚA
AS. SOFINETI ANDREEA
AS. OROS TRAIAN
AS. HERȚA FLORICA
AS. OCHEA SONIA
AS. ROMAN RODICA
AS. CADAR ADRIANA
AS. GRAMA CODRUȚA
AS. CRISTIAN MONICA
- as. coordonator chirurgie
toracică
AS. CARDOȘ DANIELA
AS. GHERMAN LAURA
AS. MOLNAR CORINA
AS. ALEXANDRU MIHAELA
AS. BOTH DIANA

STATIST. MED. PODINĂ TIMEA
REG. MED. GENTE IOANA
STAT. FRIEDRICH OTILIA
REG. GHINEA LUMINIȚA
INFIRM. CHIS SUSANA
INFIRM. DOBRA MARIA

INFIRM. DRĂDEAN CLAUDIA
INGRIJ. ȘOMLE FLORENTINA
INGRIJ. POP GABRIELA
INGRIJ. SUBOTIN EMANUIELA
INGRIJ. MAN BOMBONICA
INGRIJ. TOTH ANTONELA
INGRIJ. KOKA CLAUDIA
INGRIJ. MICLE IOANA
INGRIJ. MUREȘAN SANDA
INGRIJ. PAȘCA CECILIA
INGRIJ. PAȘCA LIVIA
INGRIJ. TĂMAȘ MARINELA
INGRIJ. CIONCA LILIANA
INFIRM. CONȚIU REBECA
INGRIJ. NAN RODICA
INFIRM. HERZO CORNELIA
INFIRM. DRAGOMIR SORINA
INGRIJ. CHERECHEȘ VIORICA
INGRIJ. RUS FLOARE
INFIRM. GHERMAN MARIA
INGRIJ. HEPICAL ADRIANA

BRANC. MAN ANDREI
BRANC. RENTI ȘTEFAN
BRANC. MUREȘAN VLADIAN
BRANC. BOLOG ANDREI



SECTIA CHIRURGIE ȘI ORTOPEDIE PEDIATRICĂ

Este situată la etajul X, funcționează cu un număr de 28 paturi și asigură asistență medicală copiilor până la 18 ani.

Echipa formată din 3 medici primari, din care un medic este specializat pe Chirurgie și Ortopedie Pediatrică, 1 pe Chirurgie, 1 pe Ortopedie Pediatrică, abordează întreaga patologie chirurgicală a copilului din Maramureș și zonele adiacente. Dispunem de o sală de operații dotată cu laparoscop, cistoscop și roentgen mobil.



Cadre auxiliare

Motica Aurelia – infirmieră
Sitar Ludmila – infirmieră
Balaj Angela – îngrij. C.
Carajan Violeta – îngrij. C.
Dan Maria – îngrij.c
Filip Valeria - îngrij.c
Noveli Daniel – îngrij. C.
Sorici Marian- branc.



DR. DEMIAN VIOREL
- medic primar șef secție
Chirurgie și Ortopedie Pediatrică

Dr. Demian Viorel - medic primar șef secție Chirurgie și Ortopedie Pediatrică
Dr. Mândrușcă Ramona – medic primar Chirurgie Pediatrică
Dr. Hurmuz Lucia – medic primar Ortopedie Pediatrică

Asistenți medicali

As. Buda Marcela - as. med. Pr. Sef
As. Butean Simona – as. med. Pr
As. Ciuprina Veronica – as. med. pr
As. David camelia – as. med. pr
As. Moldovan Gabriela- as. med . pr
As. Pop Ovidiu – as. med. pr
As. Precup Ana - as. med. pr
As. Roman Simona -as. med. pr
As. Ruzs Crina – as. med. pr
As. Rakoczi Cristina – as. med. pr
As. Taraczkozi Karin – as. med.
As. Lazar Alexandra – as. med
Pașca Ioana – kinetoterapeut
Criste Alina – statis. med

SECȚIA CHIRURGIE PLASTICĂ ȘI MICROCHIRURGIE RECONSTRUCTIVĂ

Secția de Chirurgie Plastică și Microchirurgie Reconstructivă efectuează intervenții chirurgicale ce acoperă toată patologia specifică. 80% dintre acestea reprezintă urgențe - traumatisme ale mâinii și alte traumatisme complexe, predominant ale extremităților

a fost înființată inițial ca compartiment, în 1977 cu 10 paturi pentru arși și 8 paturi pentru chirurgia mâinii, astăzi are o structură cu 25 paturi din care 8 paturi pentru arși.



DR. CHERTIF COSTACHE
- medic șef

Dr. CHERTIF COSTACHE - Medic Șef
Dr. CHERTIF MIHAI - Medic Rezident

As. RUS BUCUR CARMEN - Asist.p.sef
As. SILAGHI DAN - Asist. p.
As. CRISTIAN PAUL - Asist. p.
As. PEREȘ VIORICA - Asist. p.
As. OLTEAN ANCA - Asist. p.
As. IEREMI MARIANA - Asist. p.
As. CHENDE MIRELA - Asist. p.
As. POP LĂCRIMIOARA - Asist. p.
As. SIMA MARIA - Asist. p.
As. POP MARGIT - Asist. p.
As. GODJA MĂRIOARA - Asist. p.
As. ROGOJAN RĂZVAN - Asist. p.
As. CHIFOREAC VOICHIȚA - Asist. m.

CĂLĂUZ ZORICA - Infirmieră
MEGYESI EDITA - Infirmieră
ULECAN ELEONORA - Infirmieră
BONCZIDAI TEREZIA - Infirmieră
TICLE IULIANA - Infirmieră
VĂLEAN VIORICA - Îngrijitoare

SĂȘĂRAN SIMINA - Îngrijitoare
MEGYESI ALINA - Îngrijitoare
RUS ANA - Îngrijitoare
HORDO MIRCEA - Brancard.
GHIȘE GABI - Brancard.
BUDAI CORNELIA - Infirmieră
BOT VLAD - Brancard.
PESTEAN ADRIANA
- Registrator Medical



SECȚIA NEUROCHIRURGIE

Secție cu 25 de paturi, de interes interjudețean, cu experiență vastă în traumatologia cranio-cerebrală și vertebro-medulară este situată la etajul X. Echipa formată din 2 medici primari, abordează toată patologia specifică inclusiv malformații vasculare cerebrale, tumori sub și supratentoriale, coloana cervicală, hidrocefalia, tumori vertebrale, discopatia vertebrală în faza chirurgicală etc.

Colaborarea deosebită cu compartimentul de imagistică face ca promptitudinea răspunsului la urgențele majore să fie maximă, colaborarea cu secția de oncologie medicală în tratamentul complex al tumorilor cerebrale operate a dus de asemenea la rezultate deosebite.

PERSONALUL
SECȚIEI NEUROCHIRURGIE



Dr. BUDULAN GHEORGHE
Med. Primar Șef Secție

Dr. Budulan Gheorghe
Med. Primar Șef Secție
Dr. Pop Vasile

Medic Primar

As. Turda Grigor
As. Bela Vica
As. Jula Angela
As. Krainic Paul
As. Hoban Adriana
As. Bozga Daniela
As. Szekely Nagy Aurelia
As. Pop Liana
As. Filip Anca
As. Leșiu Erika
As. Paul Viviana

As.med.pr.Sef
As.med.pr.
As.med.pr.
As.med.pr.
As.med.pr.
As.med.pr.
As.med.pr.
As.med.pr.
As.med.
As.med.pr.
As.med.pr.

Bujor Andreea

Statist.med.Pr

Bak Elisabeta
Petreuş Eleonora
Oros Monica
Onea Elena
Keresztesi Mirela
Sebok Monika

Îngrijit.
Îngrijit.
Îngrijit.
Îngrijit.
Îngrijit.
Îngrijit.

Onea Eugenia
Dima Cristina
Sabo Gabriela
Brânzei Loredana
Șovre Paul
Pușcas Nelu

Îngrijit.
Îngrijit.
Îngrijit.
Îngrijit.
Brancardier
Îngrijit.



Unitatea de Primire Urgențe a Spitalului Județean de Urgență „Dr. Constantin Opreș” Baia Mare asigură triajul, evaluarea și tratamentul de urgență a pacienților care se prezintă la spital spontan sau care sunt transportați cu ambulanțele.

La sosirea pacienților în UPU se face triajul acestora și, în funcție de funcțiile vitale, acuze și starea clinică a acestora, pacienții sunt îndrumați spre una din spațiile din Unitatea de Primire Urgențe.

UNITATEA DE PRIMIRE URGENȚE



PERSONALUL SECȚIEI U.P.U.



DR. ROMAN DAN
- medic șef secție

MEDICI

Dr. ROMAN DAN - medic șef
Dr. COZMA OTILIA
Dr. UGLAR IUDITA
Dr. BĂRBUȘ GAVRIL
Dr. BĂLAN LAVINIA
Dr. BALKO ZOLTAN
Dr. UȚA IOANA
Dr. POP STREMPER
LOREDANA
Dr. PRIE CARMEN
Dr. CÂMPAN CLAUDIA
Dr. MITRE REMUS
Dr. CADAR RODICA
Dr. ȘERBĂNESCU LINDA
Dr. TIMIȘ ANDRA
Dr. HEREȘ AURICA
Dr. HERMAN CLAUDIA
Dr. FLORIAN COSMIN
Dr. MATIEȘ IRINA
Dr. MOTIȘAN IOAN
Dr. ONICAȘ RADU

ASISTENȚI

As. ARDELEAN IONELA
As. ARDELEAN CRISTIAN
As. BABICI ALINA
As. BĂLĂNEAN ANA MARIA
As. BALLA CLAUDIA
As. BALOG LEVENTE
As. BÎRLE FLORICA
As. BIZĂU VASILE
As. BOBOCEA LAURA
As. BORA CRISTINA
As. BUD MARIA
As. BUHAI LENUȚA
As. BUJOR MIRELA
As. BUMBARU CATIUȘA
As. CIOCI DORIN
As. CIOCIU CLAUDIA
As. CIURDAȘ MIRELA
As. CIURTE ONORICA
As. COSTINAȘ RALUCA
As. COSTIN ANCUȚA
As. DANCIU CRISTIAN
As. DUMITREAN DANA
As. FELKER RAUL
As. FLORIAN MĂRIUȚA
As. FUZESI DIANA
As. GENTE CORNELIA
As. GHERGHEL ALINA
As. HEZSO ANDREA
As. HUSTI CRISTINA
As. HORGOS LUMINIȚA
As. HOTEA BOGDAN

As. IANOȘ VALENTINA
As. LUCA MARIUS
As. (POP) LACATIȘ CORINA
As. LOLOȘ MARIA
As. MUSTĂȚĂ CRINA
As. MOISA GABRIELA
As. MOLCSAN BERNADET
As. MISKOLCZI VASILE
As. MORARIU CARMEN
As. PAȘCA LIVIU
As. PETROVAN IULIA
As. PETROVAN MARIAN
As. POP ADRIAN
As. POP DANIELA
As. POP MIHAELA
As. PRELUCAN FLORINA
As. POP FLAVIA
As. RAD ALINA





Unitatea de Primire Urgențe are în structura sa:

1. Camera de resuscitare,
2. Camera de tratament imediat și
3. Camera de urgențe minore

As. RONA EVA
As. RUSU GABRIELA
As. SAS NAOMI
As. SZAKACS MELINDA
As. SZEKELY NICOLETA
As. ȘONCUTEAN MARIANA
As. STENCZEL ISTVAN
As. SZOKE STEFAN
As. THIRA IOANA
As. TĂTĂRĂU FLAVIA
As. TOHĂTAN NICOLETA
As. TOMȘA IUSTINA
As. URSĂ FLORICA
As. VESELU AMALIA
As. VAYAI MIHAELA

BRANCARDIERI

ANDREICUT TEODOR
BĂDESCU CONSTANTIN

BONAȚIU NICOLAE
BIZO DĂNUȚ
BRIBAN GHEORGHE
CUPȘAN MIHAI
DRĂDEAN COSMIN
FILA IOAN
GAJE MARIN
GHERGHEL SIMION
HAIDUK IOAN
KERESTESI IOAN
MICLE VASILE
MOLCIAG PETRIȘOR
MUREȘAN VALER
PETRÎC VASILE
POP GAVRIL
RADU MIRCEA
ROMAN MIHAI
TAPEANU GHITA MARCEL
TARAN ROBERT
TARBA GHEORGHE
TRIF FLAVIU
CIONCA ALEXANDRU

INFIRMIERE ȘI ÎNGRIJITOARE

BONAȚ ANA
BRIBAN GHEORGHE
CĂLĂUZ VOICHIȚA
DUMUȚA ANA
RADU LIVIA
RUS ANISIA
SABOU LIDIA
VARTACI ELISABETA



ARDELEAN SANDA
BREBAN RAMONA
COVACI DANIELA
CURTUIUȘAN ANA
DAN FLORENTINA
FARAGO LILIANA
HRIOR CAUDIA
ILIEȘ CARMEN
MEĐAN SÂNZIANA
MUREȘAN MONICA
PETER ADINA
SĂLIȘCAN FLORICA
SASU FLORICA
ȘINDREȘTEAN DANIELA
TARȚA MIHAELA
VETIȘAN ROZALIA
ZOICA GABRIELA
BONAȚIU GABRIELA

AS. SOCIALI

BARBUL CLAUDIA
GRIGUȚĂ ILEANA
PĂCURAR MARA

STAN MARIA
DĂNCUȘ CRISTINA

REGISTRATOARE

BOITOR MARIA
CHELARU DELIA
CHIRA ANDRADA
EGRESI IUDITA ERIKA
FĂT VALENTINA
FOLTOS SORANA
IGEL AURELIA
KASZTA KATALIN
MERCIU CRISTINA
PINTEA ALEXANDRA

SECRETARĂ

TOTH LAURA

ȘOFERI

ARDELEAN RADU
SIMORI ROBERT
MOLDOVAN CIPRIAN
COMAN NICOLAE



SECȚIA CARDIOLOGIE

s-a înființat în anul 1979 și funcționează în prezent cu un număr de 60 paturi, din care 10 paturi pentru îngrijirea urgențelor cardiovasculare.

În anul 2002, se înființează Compartimentul de Terapie Intensivă Coronarieni (actualul USTACC)



Dr. Pop Călin
- Medic șef secție

Dr. Pop Călin
Dr. Șchiopu Mihai
Dr. Shiesser Georgeta
Dr. Todea Bogdan
Dr. Dicu Daniela
Dr. Mercea Delia
Dr. Matei Claudia

Medic șef secție
Medic primar cardiolog
Medic primar cardiolog
Medic primar cardiolog
Medic primar cardiolog
Medic resident

PERSONALUL SECȚIEI CARDIOLOGIE + USTACC

Barboloviciu Gina
Filip Aurelia
Leș Maria
Varga Adela
Medveșan Adrian
Saitos Constantina
Pop Florina
Laza Mihaela
Pop Simona
Verdeș Dana
Cozac Sanda
Rișcou Nicoleta
Isac Adriana
Dala Ramona
Suciu Zina
Pop Florentina
Bota Sonia
Lupșe Anamaria
Pintea Mihaela
Filip Gabriela
Naghi Iuliu
Luțăș Ioana
Sereș Ramona
Radu Rodica
Pican Maria
Bujor Sanda
Mureșan Ioana
Ilieș Raluca

As. med. pr. Șef
As. med. pr. coord.
As. med. pr.
As. med. pr.
As. med. pr.
As. med. pr.
As. med. pr.
Sora med. pr.
As. med. pr.
As. med. pr.
As. med. pr.
As. med.
As. med. pr.
As. med.
As. med.
As. med.
As. med.
As. med.
As. med.
As. med.
As. med.
As. med.
As. med.
As. med.
As. med.
As. med.
As. med.
As. med.
As. med.
As. med.
As. med.
As. med.
As. med.
As. med.

Mariș Irina
Nistor Mihaela
Filip Titiana
Pop Aurica
Remetean Petruța
Cost Ioana
Pop Mărioara
Bauer Mihaela
Coste Saveta
Ursu Virginia
Oarga Olga
Ionuț Ioana
Pașca Livia
Șerban Lenuța
Zoicaș Ecaterina
Lauran Lenuța
Ferne Maria
Bota Cristina
Băban Daniela
Lungu Bianca
Sălăgean Ancuța
Marchiș Raluca
Teglaș Csaba
Pop Eugen
Man Monica
Petrar Lucian
Pecsi Daniel
Mocănașu Bogdan

As. med.
As. med. pr.
As. med. pr.
As. Med.
As. Med
Registrator med.
Statistician
Îngrijitoare de curățenie
Infirmieră
Infirmieră
Registrator medical
Registrator medical
Infirmieră
Infirmieră
Infirmieră
Îngrijitoare de curățenie
Îngrijitoare de curățenie
Îngrijitoare de curățenie
Îngrijitoare de curățenie
Îngrijitoare de curățenie
Îngrijitoare de curățenie
Îngrijitoare de curățenie
Brancardier
Brancardier
Asistent medical
Îngrijitoare de curățenie
Îngrijitoare de curățenie
Brancardier

LABORATOR DE ANGIOGRAFIE ȘI CATETERISM CARDIAC

Activitatea medicală în acest domeniu își are începuturi mai vechi, încă din anul 2005, când se efectuează primele implanturi de stimuloare cardiace permanente.

Inaugurarea Laboratorului de Angiografie are loc în anul 2010, când este dată în folosință prima sală de cateterism cardiac dotată cu un angiograf Siemens Artis U, permițând astfel desfășurarea într-un cadru optim a activității de implant de pacemaker și lărgirea spectrului de intervenții prin efectuarea primelor angiografii coronariene și periferice.

Începând cu anul 2012, odată cu constituirea unei echipe medicale proprii, se efectuează primele proceduri de dilatare arterială percutană a vaselor coronariene și periferice



În anul 2013, Laboratorul de Angiografie se extinde prin adăugarea unei noi săli de cateterism, care este dotată cu un angiograf ultramodern Siemens Artis Zee dedicat intervențiilor coronariene.

Această sală de cateterism funcționează cu toate echipamentele necesare asistării bolnavilor în stare critică: aparat de ventilație mecanică, balon de contrapulsăție intraaortică pentru asistare circulatorie, echipament de resuscitare.

ECHIPA MEDICALĂ A LABORATORULUI DE ANGIOGRAFIE ȘI CATETERISM CARDIAC

Conf. Dr. CĂLIN POP - medic primar cardiolog; fondatorul Laboratorului de Angiografie, coordonator programe naționale pentru boli cardiovasculare

Dr. GABRIELA KOZMA- medic specialist cardiolog (domeniu de activitate: cardiologie intervențională)

Dr. DAN FLORIN FILIP - medic specialist cardiolog (domeniu de activitate: cardiologie intervențională)

Dr. BOGDAN TODDEA - medic primar cardiolog (domeniu de activitate: implant de stimuloare cardiace și defibrilatoare)



Dr. Gabriela Kozma
- medic specialist cardiolog

Asistenți

Asistent Șef PERSIDA POP

As. NECHITA ADELA,
As. CUPȘA MARIUS,
As. CICEU IOAN,
As. BAKO RUDOLF,
As. URCAN FLORINA,
As. REDNIC MARIUS,
As. NAGY AURICA,
As. DOBRICAN CĂLIN,
As. PINTEA IOAN,
As. MAN VIOREL

Registrator medical: BUT OVIDIU

Îngrijitor: PAȘCA ALIN

Brancardier: MOLNAR OVIDIU

Datorită existenței unui Laborator de Angiografie și Cateterism Cardiac în orașul Baia Mare, se evită astfel efectele negative ale întârzierii tratamentului prin nevoia transportului pacienților în alte centre.

COMPARTIMENT CHIRURGIE VASCULARĂ

Compartimentul de chirurgie vasculară este înființat în 2004 și funcționează de atunci până în prezent cu 10 paturi. Activitatea noastră își are ca sferă de interes patologia vasculară, fie ea arterială, venoasă sau limfatică. Astfel, o serie de afecțiuni precum arteriopatia cronică obliterantă, ischemie acută membre, tromboflebite venoase, limfedeme își găsesc de atunci specialiști în Baia Mare, la Spitalul Județean de urgență Dr. C-tin Oprîș.



PERSONALUL COMPARTIMENTULUI
DE CHIRURGIE VASCULARĂ



DR. HINSA TIBERIU ALIN
- medic primar chirurgie vasculară,
medic coordonator

DR. HINSA TIBERIU
DR. NEGULESCU IULIANA

As. BÎRLE AURICA
As. ZIMA MARIA
As. DANS DANA
As. STOICA CAMELIA
As. TĂLPĂȘAN EMILIA
As. PETROVAN TOADER
As. SABOU MIHAELA
As. BOLTE GABRIELA

TRIF RUZALIA
BOGYA MARGARETA
BUTA VIORICA
CUPCEA DOINA
ONEA MARCELA

MICLEA MARIANA

MEDIC PRIMAR.COORD.
MEDIC PRIMAR

AS.MEDICAL COORD.
AS.MEDICAL PR.
AS.MEDICAL PR.
AS.MEDICAL PR.
AS.MEDICAL PR.
AS.MEDICAL PR.
AS.MEDICAL
AS.MEDICAL

INFIRMIERĂ
INFIRMIERĂ
ÎNGRIJITOARE
ÎNGRIJITOARE
ÎNGRIJITOARE

REGISTRATOR MED.

Compartimentul nostru realizează un număr aproximativ de 200 operații vasculare anual, cele mai multe în regim de urgență, fiind singurul compartiment de chirurgie vasculară pe o rază de trei județe limitrofe care asigură acest serviciu de gardă la domiciliu.



SECȚIA MEDICINĂ INTERNĂ

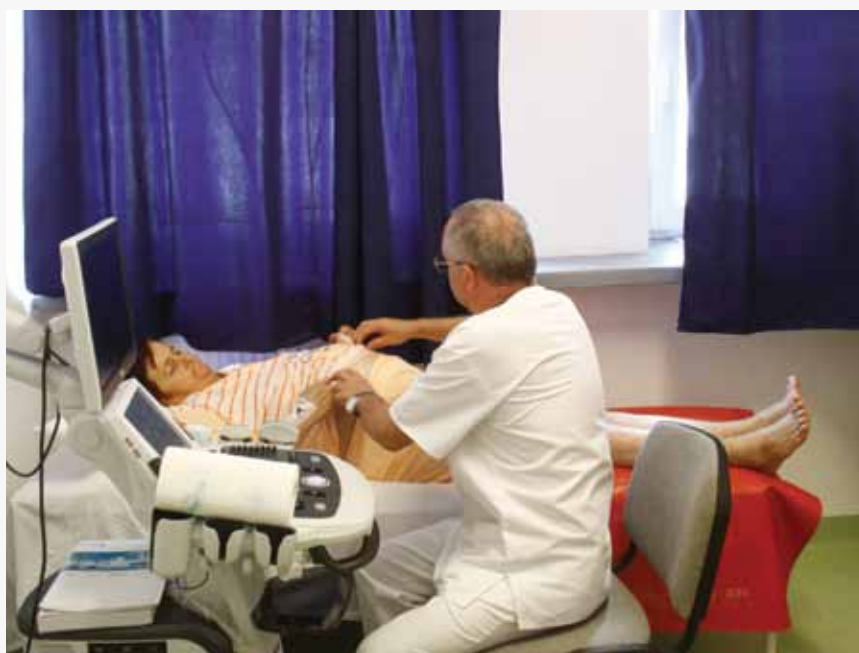

funcționează cu 60 paturi, din care 10 pentru gastroenterologie, și deservește solicitările pentru internare a pacienților cu afecțiuni ale tubului digestiv și organelor anexe (boli pancreatice, hepatice și biliare), inclusiv cei cu patologie asociată de tipul afecțiunilor pulmonare, bolilor metabolice și de nutriție, bolilor alergologice, bolilor cardiovasculare.



PERSONALUL SECȚIEI MEDICINĂ INTERNĂ



DR. BONAȚ VASILE,
Medic primar interne,
șef secție

Dr. Bonaț Vasile - Medic primar interne,
șef secție
Dr. Cozma Mihaela - Medic primar interne
Dr. Dragomir Nora - Medic primar interne
Dr. Manciu Dorina - Medic primar
interne
Dr. Simon Mariana - Medic primar interne
Dr. Popa Adrian - Medic primar interne
Dr. Rachita Octavian - Medic primar
interne
Dr. Bonaț Oliviu - Medic spec. interne
Dr. Nica Radu - Medic spec. interne

As. Pop Voichița - As. Med pr. sef
As. Băban Nicoleta - As.med.pr
As. Călugăr Cristina - As.med.pr
As. Ferențiu Mariana - As. Med pr
As. Lucian Adriana - As. Med. pr
As. Marian Stanța - As.med .pr
As. Nebela Maria - As.med. pr
As. Onițiu Alexandru - As.med.pr
As. Petrovan Cristina - As.med.pr
As. Selegean Anca - As.med.pr
As. Cosa Elena - As.med
As. Deac Mariana - As.med
As. Haim Iuliana - As.med
As. Hotico Liliana - As.med
As. Indre Noemi - As.med

As. Ontu Paula - As.med
As. Mociran Raluca - As.med
As. Popan Florica - As.med
As. Stegeran Ramona - As.med
As. Trif Mia - As.med
As. Sabo Mărioara - As.med. deb
Horje Aurica - Registr. med. principal
Flontaș Daniela - Registr. med.
principal
Joian Nicoleta - Registr. med. deb
Filea Amalia - Infirmieră
Petric Voichița - Infirmieră
Porumb Monica - Infirmieră
Tomescu Mihaela - Infirmieră
Banu Valentina - Îngrijitoare
Bud Florentina - Îngrijitoare
Georgiu Sofia - Îngrijitoare
Moldovan Maria - Îngrijitoare
Mikola Iutka - Îngrijitoare
Pătrăuș Angela - Îngrijitoare
Rasmos Mărioara - Îngrijitoare
Sabo Mărioara - Îngrijitoare
Nistor Dorina - Îngrijitoare
Moga Ramona - Îngrijitoare
Pașcău Maria - Îngrijitoare
Savel Claudia - Îngrijitoare
Marchiș Alexandru - Brancardier
Tincas Dinu - Brancardier

SECȚIA HEMATOLOGIE

Secția Hematologie a Spitalului Județean de Urgență „Dr. Constantin Opreș” Baia Mare funcționează la etajul VI al spitalului, din anul 2009, cu 25 paturi.
În secție sunt încadrați 1 medic primar și 1 medic specialist.



Secția este dotată cu 25 de paturi și are în evidență peste 500 pacienți acuți, a căror număr total de zile de spitalizare se ridică la peste 3.000.

PROCENT INTERNĂRI CU BILET TRIMITERE:

- de la medicul de familie - 0%;
- de la medicul de specialitate - 98,9%;
- în urgență - 90%;
- transferuri - 2%.



Medic șef secție
Dr. TRUICĂ LIGIA CRISTINA

PERSONALUL SECȚIEI DE HEMATOLOGIE

Dr. TRUICA CRISTINA
Dr. TODINCA ADRIANA

As. CIURDAȘ MĂRIOARA - as. șef
As. BUIE MARCELA
As. GERGEL ALEXANDRA
As. BERCIU ILEANA
As. GHERMAN DORINA
As. RAD FLORENTINA
As. DOBRA DELIA
As. MARKUS IONELA
As. SERBAC TANIA
As. BUIE ADRIANA
As. ȚIPLEA CORNELIA
As. PETROVAN ALEXANDRA
As. DAMIAN ANIZIA
As. PAȘCA MARIA
As. ARDELEAN RITA
As. BOTA NATALIA
As. CĂRĂȘAN LEONORA
As. BUCIU MARIANA
As. NEAMȚ ADRIANA

CIOCOTIȘAN GABRIELA - Infirmier
PETRUȘAN LUMINIȚA - Infirmier
BUD ECATERINA - Îngrijitor
BORBOS CECILIA - Îngrijitor
ACHIM RODICA - Îngrijitor
MOȘ GABRIELA - Îngrijitor
MAN ALEXANDRA - Îngrijitor
PUȘCAȘ SORINA - Îngrijitor

SCRIDON MIRCEA - brancardier
KOVACS ALEX - brancardier

CIOPLE ERIKA - Reg. med.
SESTAK ANA MARIA - Reg. med.
DOBRA MONICA - Reg. med.



ONCOLOGIE CLINICĂ

Secția de Oncologie clinică funcționează cu 50 de paturi, având 5 medici primari în secția cu paturi din care 2 medici primari și în cabinetul din ambulatoriu. Compartimentul de radioterapie are 3 paturi din cele 50 alocate secției Oncologie.

Secția gestionează performant toată patologia oncologică, terapie, evidențe, raportări gestionate PC prin soft-uri dedicate, altele decât cele utilitare ale spitalului, cu care sunt compatibile și gestionează competent programul de oncologie.

De asemenea, secția Oncologie are în derulare mai multe studii clinice.

ONCOLOGIE-CHIMIOTERAPIE



Dr. PUȘCA EVA
- medic primar șef secție



Dr. FILIP DUMITRU
- medic primar

Doctor Pușca Eva - medic primar șef secție
Doctor Filip Dumitru - medic primar
Doctor Coste Gherasin Doina - medic primar
Doctor Herzal Alina - medic primar
Doctor Popa Elena Luminița - medic primar

RADIOTERAPIA

Ca specialitate, Radioterapia se ocupă de tratamentul prin iradiere al tumorilor și al unor afecțiuni inflamatorii.

Tratamentele se fac de regulă în regim ambulator, iar pentru pacienții fără posibilitate de navetă (asigurăm servicii pentru pacienții din întregul județ Maramureș și pentru o parte din pacienții județelor limitrofe, Satu Mare, Sălaj etc.), există 18 paturi alocate radioterapiei în cadrul secției Oncologie, gestionate de dr. Popa Luminița Elena, medic primar oncolog, medic specialist radioterapeut.



Dr. KAZAY TIBERIU
- medic primar radioterapeut - medic șef

PERSONALUL SECȚIEI RADIOTERAPIE

Dr. Kazay Tiberiu - medic primar radioterapeut - medic șef
Dr. Constantina Felicia - medic primar radioterapeut, medic specialist oncolog
Fetcu Cristina - fizician medical principal
Cociș Victor - asistent medical principal - asistent șef
Cociș Mirela Doina - asistentă medicală principală
Javorek Judith Eva - asistentă medicală principală



PROGRAM SCREENING

Programul de depistare precoce activă a cancerului de col uterin prin efectuarea testării Babeș-Papanicolaou la populația feminină eligibilă în regim de screening se adresează femeilor asigurate sau neasigurate, cu vârsta cuprinsă între 25 și 64 de ani, fără histerectomie totală sau cu diagnostic anterior de cancer de col uterin.



Coordonator program:
Dr. Gabriel Matei
- Medic Primar Anatomie Patologică

Pentru informații suplimentare ne puteți scrie la adresa de e-mail:
patologiebm@yahoo.ro

Sediul Secretariat Screening: lângă "CASA ALBĂ" (în curtea Spitalului Județean de Urgență „Dr. Constantin Opreș” Baia Mare)

SECȚIA OBSTETRICĂ -GINECOLOGIE

Secția Obstetrică-Ginecologie este cea mai mare secție a spitalului, ocupând întreg palierul de la etajul V unde este Maternitatea și Nou născuții, un palier etaj II cu Sala de nașteri și alt palier cu sector Septic, Bloc operator, tot la etaj II și sector Ginecopate-Operate, Patologia Sarcinii și Avorturi la etajul VI.



Serviciul de primire Urgențe este la parter, iar Policlinica la etaj I, cu două cabinete.



SECȚIA NEONATOLOGIE - MATERNITATE

Acordăm asistență medicală nou-născuților eutrofici, prematuri peste 1500 g, dar și prematurilor cu greutate sub 1500 g, în cazul nașterilor de urgență.

Disponem de aparatură modernă: incubatoare, ventilatoare, lămpi pentru fototerapie, pulsoximetre, perfuzoare etc, pentru asistență și terapie intensivă.

45
EUTROFICI



45
PATURI, din care 5
TERAPIE INTENSIVĂ

15
PREMATURI, 35 SISTEM
ROOMING-IN (MODUL
MAMĂ - COPIL)



Dr. VERONESCU LAURA
Medic primar Șef secție

PERSONALUL SECȚIEI
NEONATOLOGIE - MATERNITATE

Dr. VERONESCU LAURA
DR. BROANCĂ ROZALIA
Dr. PIRVANOIU MARGARETA
Dr. SURIANU ELISABETA
Dr. VEREȘ ANDREA

As. RUS ADRIANA
As. AIBEN CRISTINA
As. ARDELEAN ELISABETA
As. BAUER ERIKA
As. BARBOS BIANCA
As. BOB GHIORGHINA
As. BOTA FLORINA
As. CERNEȘTEAN GEORGETA
As. CÎNȚA GABRIELA
As. CONTRAS RODICA
As. DAN IOANA ANCA
As. FARCAȘ LIVIA
As. GROS ANDREA
As. HALMAGYI LAURA
As. KALISCH LILIANA
As. LESS CATRINEL
As. LUPȘE ANA AGRIȚA
As. MARC DINA
As. MOCIRAN CĂLINA
As. MIHAI STELA

Med. pr. Sef.
Med.sp.
Med.pr.
Med.sp.
Med.sp.

As.pr.sef
As.med.
As.pr
As.pr
As.med.
As.pr
As.pr
As.pr
As.pr
As.pr
As.pr
As.pr
As.pr
As.pr
As.pr
As.pr
As.pr
As.pr
As.pr
As.pr

As. OARGA RODICA
As. PAVEL NADIA
As. PEZZANO MONIKA
As. POP FELICIA
As. POP EMANUELA
As. RUS EUGENIA
As. SABADIȘ DANA
As. ȘILEAM OCTAVIA
As. TĂMAȘ ANCA
As. TURCU VIORICA

FLONTAȘ EVA
ȘOMCUTEAN LIVIA

MĂRGINEANU ELENA
MELEG OLGA
NEMETH ARANKA
NYERIAK DORINA
ȘTIMPAR VERONICA
GRIGUȚA MĂRIOARA
MARC RODICA
MEDAN TEODORA
PODUȚ RODICA
PIȚIȘ LOREDANA
PUSOK ERIKA
ROGOJAN IUSTINA

As.pr.
As.med.
As.pr.
As.pr.
As.pr.
As.med.
As.pr.
As.pr.
As.pr.
As.pr.

Reg.med
Reg.med

Inf.
Inf.
Inf.
Inf.
Ingr
Ingr
Ingr.
Ingr.
Ingr.
Ingr.

SECȚIA PEDIATRIE

Situată la etajul XI, Secția Pediatrie asigură asistența medicală copiilor de la vârsta de 10 zile până la 16 ani; dispune de 80 de paturi pentru copii + 5 paturi la compartimentul Recuperare Pediatrică și 17 paturi pentru însoțitori, bucătărie dietetică.

Secția este dotată cu aparatură adecvată, cu serviciu de imagistică proprie (ecograf), aparat pentru investigații neurologice EEG și EKG.



DR. CEAUNICA COSETTE
Medic primar - șef secție

Medici

Dr. CEAUNICA COSETTE
- Medic Primar Șef Secție
Dr. ANDREI MONICA
- Medic Primar Pediatrie
Dr. FOIA NELIA
- Medic Primar Pediatrie
Dr. LUCIAN BOGDAN
MIHAIL- Medic Primar
Pediatrie, Doctor în Științe
Medicale
Dr. OLTEAN CRISTINA
- Medic Primar Pediatrie
Dr. NEGRU CĂTĂLIN
- Medic Specialist Pediatrie
Dr. TIBIL ADRIANA
- Medic Specialist Pediatrie
MARIȘ MIHAELA ELENA
- Psiholog

Asistenți

As. MARC ZAMFIRA - As. principal sef
As. ROGOJAN NADIA - As. pr. coordonator
As. ACHIM LIDIA As. pr.
As. ARMAȘ DANIELA As. pr.
As. AVRAM MONICA As. pr.
As. BECHEȘ ANGELICA As. pr.
As. BOGDAN FLORICA As. pr.
As. COSTIN ANCA As. pr.
As. CIOCIU CLAUDIA As. pr.
As. FEKETE LILIANA As. pr.
As. FILIP IONELA ADRIANA As. pr.
As. FINTEUȘAN MELINDA As. pr.
As. FRANKEL ELVIRA ANA As. pr.
As. GROS CARMEN GABRIELA As. pr.
As. HENDLI KATALIN As. pr.
As. HORINCAR TEODORA As. pr.
As. LUKACS IULIANA As. pr.
As. LUPȘEA SULTANA As. pr.
As. MARCHIȘ ANICA As. pr.
As. MARICA VERONICA As. pr.
As. MICU LOREDANA As. pr.
As. MUREȘAN CLAUDIA F. As. pr.
As. MUREȘAN MARIA As. pr.
As. OȘAN IULIANA As. pr.
As. POOR DORINA As. pr.
As. POP ANA As. pr.
As. POP DORINA As. pr.
As. ROZSNYAI GEORGETA As. pr.
As. STEINER EMILIA As. pr.
As. TODERAȘ DOINA DORINA As. pr.
As. BĂDESCU ANCA As. med.
As. BĂLAN CORINA As. med.
As. BOLDOR NOEMI As. med.
As. BORODI MARIA As. med.
As. BUȘECAN GEORGETA As. med.
As. CHIRA LENUȚA ANCUȚA As. med.
As. LUKACS IOANA As. med.
As. VARVEDO MONIKA As. med.
As. POP ILEANA IRINA - Soră Medicală
principală
As. ROGOZ JENI - Soră medicală principală
As. BERINDAN EMILIA - As. med. debutant

Registratori medicali

AVRAM RUMELIA ANGELA
IAKKEL EUGENIA
NEGRE LIDIA
PRICOP RODICA

Infirmiere și îngrijitoare

BĂRBOS ILEANA Inf.
COSTE SIMONA Inf.
COSTIN VIOLETA ANAS. Inf.
GHIȘA AURA Inf.
LEUCA IULIANA Inf.
LUPȘEA MARINELA Inf.
POP NICOLETA MIHAELA Inf.
SĂSĂRAN VIORICA Inf.
STRENGER SILVIA Inf.
TĂȚAR MARIANA Inf.
TEMEȘ LĂCRIMIOARA Inf.
VASILE MARIA Inf.
ARDELEAN FLORICA Îngr.
BERINDE CORINA Îngr.
BOGA NICOLETA Îngr.
BUCIUMAN MARIA Îngr.
CIOCAN MARIANA Îngr.
DANCIU ALINA Îngr.
DONCA MARIA PARASCA Îngr.
GAVRA SĂFTICA LILIANA Îngr.
GHIȘA DOINA Îngr.
LĂPUȘAN CLAUDIA DANA Îngr.
LEGHEL ALINA CODRUȚA Îngr.
LUPȘEA ANCUȚA MARIA Îngr.
PĂCURAR CARMEN BIANCA Îngr.
PINTEA MARIA Îngr.
PUȘCAȘ DORINA ADRIANA Îngr.
ROMAN STANCA MARIA Îngr.
SILAGHI FLORICA ALEX. Îngr.
TODORAN CORINA Îngr.
VĂSUȚ VALENTINA Îngr.
VERDEȘ FLORICA Îngr.
VERDEȘ MARIA Îngr.



Bolnavii internați beneficiază, pe lângă examinările de laborator de înaltă performanță și de aportul: imagisticii, respectiv ecografiei, computer tomografiei, precum și de explorări de medicină nucleară - (RIC + scintigrafia tiroidei), astfel încât multe cazuri pot fi rezolvate local, fără a fi necesară internarea în clinici universitare pentru diagnostic.



COMPARTIMENTUL ENDOCRINOLOGIE

este componentă a Spitalului Județean de Urgență „Dr. Constantin Oprea” Baia Mare.

În anul 1996, luna iunie, s-a înființat Secția Endocrinologie, cu un număr de 25 paturi la etajul IX.

Pe parcurs s-a transformat în Compartiment Endocrinologie, cu un număr de 15 paturi, funcționând la etajul VIII.

Din anul 2010, Compartimentul Endocrinologie funcționează cu un număr de 10 paturi.



PERSONALUL
COMPARTIMENTULUI
ENDOCRINOLOGIE



Dr. Todea Doina – Medic Coordonator, Medic Primar Endocrinologie, Medic Primar Medicină Internă, Competență în “Ecografie Endocrină”

Dr. Todea Doina – Medic Coordonator, Medic Primar Endocrinologie, Medic Primar Medicină Internă, Competență în “Ecografie Endocrină”
Dr. Cozma Ioana Anca - Medic Primar Endocrinolog
Dr. Velea Bota Monica - Medic Specialist Endocrinologie

As. Marin Clara - Asistent coordonator
As. Hoban Anca - As. med. pr.
As. Butuza Dănuța - As. med. pr.
As. Pop Elenuța - As. med. pr.
As. Ratu Maria - As. med. pr.
As. Nodiș Larisa - As. med.
As. Moldovan Larisa Andrea - As. med.
Munteanu Irma - Inf.
Timiș Gabriela - Inf.
Drinkal Danusia - Îngr.
Dunca Valeria - Îngr.
Hosu Mariana - Îngr.
Sabo Mădălina - Îngr.

SECȚIA ORL

situată la etajul VII dispune de posibilități de rezolvare a unei largi palete de cazuri medicale și chirurgicale (pe ureche, pe nas și sinusurile fetei, pe faringe, laringe, esofag, trahee).

Secția are o sală de operații proprie dotată cu microscop, cu truse de ultimul tip pentru endoscopie nazală, sinusală, laringiană, traheală, esofagiană și laringoscoape suspendată. Dispune de 2 microscopice unul în sala de operații și unul în secție.



25

4

paturi pentru internări de zi

paturi ORL spitalizări continue

5

paturi Chirurgie buco-maxilo-facială spitalizări continue

PERSONALUL SECȚIEI ORL- BMF



DR. AVRAM SERGIU
- medic primar șef secție

DR. AVRAM SERGIU
DR. ASTANI IOANA
DR. NECHITA DELIA
DR. MUREȘAN CAMELIA
DR. SURIANU CORINA
DR. MARIN LAVINIA
DR. OBERNAUER NORA
DR. ROTAR OVIDIU
As. NICOARĂ CRINA
As. BIZĂU FLORICA
As. CHITAN CARMEN
As. ANCA DIANA
As. NEMEȘ SIMONA
As. POP ALEXANDRINA
As. TĂRNOVAN SIMONA
As. UGORCEAG DANIELA

MEDIC PRIMAR ȘEF SECȚIE
MEDIC PRIMAR
MEDIC PRIMAR
MEDIC PRIMAR
MEDIC SPECIALIST
MEDIC SPECIALIST
MEDIC SPECIALIST
MEDIC PRIMAR BMF
As.pr. sef
As.med.principal
As.med.principal
As.med.principal
As.med.principal
As.med.principal
As.med.principal
As.med.principal

As. VARGA LUCIA
As. NECHITA ANGELA
As. POCOL FLORIN
As. SILADI CLAUDIA
As. PETRAN ILEANA
As. LUPȘE VALERICA
As. MIHALI BIANCA
ANDREICA ELENA
LUPAN MARIA
NEDORUB LUDMILA
POP ONORICA
TOMA MARGARETA
UNGUR ȘTEFAN
CIOCOIET MARIAN
VELE SILVIA
ZETYE MONICA
PESEK ROBERT

As.med.principal
As.med.principal
As.med.principal
As. med.
As. med.
As med principal
As. med.
Infirmieră
Îngrijitoare
Îngrijitoare
Infirmieră
Infirmieră
Brancardier
Îngrijitor
Infirmieră
Îngrijitoare
Ajutor progr. calculator

COMPARTIMENTUL OFTALMOLOGIE

Funcționează cu 15 paturi pentru internare continuă și 4 paturi pentru internare de zi, rezolvă cazuri în majoritate chirurgicale.

Se tratează și cazurile medicale care necesită tratament local și general supravegheat pentru pacienții cu domiciliul în altă localitate.



Urgențele din cursul nopții și zile libere se rezolvă prin serviciul de gardă

PERSONALUL COMPARTIMENTULUI -
OFTALMOLOGIE



DR. TRUȘ MARIA - medic primar coordonator oftalmolog

MEDICI

DR. TRUȘ MARIA - medic primar coordonator oftalmolog

DR. CHIRILĂ DOINA - medic primar oftalmolog

DR. FĂȚ VERONICA - medic primar oftalmolog

ASISTENȚI

As. CADAR GABRIELA LUMINITA - AS. PR.PL. COORDONATOR

As. DRAGOȘ IRINA - AS. PR. PL.

As. BĂLĂNEANU LILIANA - AS. PR. S.

As. GRIGUȚĂ SIMONA - AS. PR. S.

As. BREBAN MARIANA - AS. PR. PL.

As. CUREU RODICA - AS. PR. S.

As. BLAGA SIMINA - AS. PR.PL.

As. MARINCAȘ CARMEN - AS. DEB. S.

INFIRMIERE

DRULE MARIANA - Infirmieră

BOT FLORICA - Infirmieră

ÎNGRIJITOARE

TALPOȘ ELENA - Îngrijitoare

PASCA RODICA - Îngrijitoare

DORCA EMILIA - Îngrijitoare

REGISTRATOR MEDICAL

OPRIȘ SMARANDA - registrator medical



Centrul Județean de Diabet Baia Mare (CJDNBM) este parte integrantă în structura Spitalului Județean de Urgență "Dr. Constantin Opreș" Baia Mare, înființat prin ordin de Ministru în anul 1997, fiind una dintre redutele medicale fundamentale în asistența publică, prin care se desfășoară programul național de diabet la nivelul județului Maramureș.



CENTRUL JUDEȚEAN DE DIABET, NUTRIȚIE, BOLI METABOLICE

CJDNBM s-a dezvoltat remarcabil în ultimii 15 ani pentru a întâmpina nevoia de asistență medicală în bolile metabolice, în special a diabetului zaharat, suferință care are un impact critic asupra calității și speranței de viață a populației, atât prin amploare cât și prin gravitate.



Dr. Lavinia Pop , medic primar diabet, nutriție, boli metabolice, coordonator CJDNBM

Medici specialiști:

Dr. Lavinia Pop , medic primar diabet, nutriție, boli metabolice , doctor în științe medicale, specialist endocrinologie , coordonator CJDNBM
Dr. Eva Vincze, medic primar diabet, nutriție, boli metabolice
Dr. Mihaela Mociran, medic primar diabet, nutriție, boli metabolice, doctor în științe medicale, specialist endocrinologie
Dr. Luchiana Prună, medic primar diabet, nutriție, boli metabolice
Dr. Alina Buduru, medic primar diabet, nutriție, boli metabolice
Dr. Mihaela Cozma, medic primar medicina internă, medic specialist diabet, nutriție, boli metabolice
Dr. Daniela Ofrim, medic specialist geriatrie și gerontologie, diabet, nutriție, boli metabolice, doctor în medicină

Asistenți medicali:

Claudia Chira , as. șef, coordonator pentru :
15 asistenți medicali generaliști și
1 economist
5 registratori medicali

Echipe de îngrijire

2 infirmiere
5 îngrijitoare de curățenie
1 brancardier



70 paturi cu aproximativ 150 internări/lună, din care ponderea urgențelor 70%, deservind întreg județul Maramureș și, uneori, județele limitrofe.

SECȚIA NEUROLOGIE



Dr. DUNCA ALICE
- medic primar, șef secție



PERSONALUL SECȚIEI NEUROLOGIE

Dr. DUNCA ALICE
Dr. COSTIN MARIA
Dr. TOMA RODICA
Dr. GÂRBEA ADRIANA
Dr. REPEDE CALIN
Dr. MARCU IOAN
Dr. TODINCA ȘTEFAN
Dr. ARDELEANU ADRIAN
POP AURELIA
IGNIȘCA MIRCEA

As. DRAGOȘ LEONTINA
As. IUGA MARIANA
As. PINTEA FICA
As. LUCACI SIMINA
As. VĂDEAN LAURA
As. SZABO CARMEN
As. BUTEAN CRINA
As. DĂRĂBAN MARIA
As. SĂLĂJAN LONETA
As. MAGUCZ ERIKA
As. MIC REBEKA
As. LAZĂR-COZMA SIMONA
As. HORJE SIMONA
As. BUTEAN RODICA
As. HORGE FLORICA
As. KRISTEA MIHAELA
As. ROMAN CORNELIA
As. CUPAR IULIANA
As. RUSZILLA ROBERTA
As. CRISTE ADELA LUCIA
As. IUGA KLARA

CADAR RODICA MELINDA
OPREA ANDA TEODORA
AGHEORGHIESEI RAMONA G.

MEDIC PR. ȘEF SECȚIE
MEDIC PR.
MEDIC PR.
MEDIC PR.
MEDIC PR.
MEDIC SP.
MEDIC SP.
MEDIC SP.
PSIHOLOG
PROFESOR

AS. MED. SEF
AS. MED. PR.
AS. MED. PR.
AS. MED. PR.
AS. MED. PR.
AS. MED. PR.
AS. MED. PR.
AS. MED. PR.
AS. MED. PR.
AS. MED. PR.
AS. MED. PR.
AS. MED.
AS. MED. PR.
AS. MED. PR.
AS. MED. PR.
AS. MED.
AS. MED.
AS. MED.
AS. MED.
AS. MED.
AS. MED.
AS. MED.

REG. MED. PR
REG. MED. PR.
REG. MED

FEKETE ROZA
POP AURICA
SABO MIHAELA
VELE ILEANA

BERCIU AUREL
BOTA ANGELA
VARGA LAURA
KATONA ANAMARIA
JURJE LACRIMIOARA
KADAR ILDIKO
POP DOINA
RUS MARIANA
SUCIU ROXANA
PETRAN DANIELA
BOITOR LUCICA
PARASCHIV MARCEL
CUPAR ANDREI
JURJE MARIUS
SZUCS SAMUEL
KOVACI FRANCISC

INF.
INF.
INF.
INF.

ÎNGR.
ÎNGR.
ÎNGR.
ÎNGR.
ÎNGR.
ÎNGR.
ÎNGR.
BRANC.
BRANC.
BRANC.
BRANC.
BRANC.



Domeniul principal de activitate al Laboratorului de Analize Medicale constă în efectuarea analizelor de laborator pentru pacienții internați în spital (în regim normal precum și în regim de urgență - gardă), asigurând servicii 24 ore din 24.

Totodată oferim servicii și pentru pacienții din ambulator (în regim de lucru normal): analize în contract cu CASS sau testări cu plată. Practic, putem vorbi de trei laboratoare într-unul singur.



Dr. Liana Fînațan, medic primar Medicină de Laborator, Șef laborator

LABORATORUL DE ANALIZE MEDICALE



PERSONALUL
LABORATORULUI
DE ANALIZE MEDICALE

5 medici

Dr. Liana Fînațan, medic primar Medicină de Laborator, Șef laborator;
Dr. Florentina Damian, medic primar Medicină de Laborator;
Dr. Annamaria Foldes, medic primar Medicină de Laborator;
Dr. Maria Iepure, medic specialist Medicină de Laborator;
Dr. Rita Molnar, medic specialist Medicină de Laborator.

3 chimiști

Chim. princ. Dana Jurje;
Chim. princ. Mariana Țicală;
Chim. spec. Ildiko Enescu;

5 biologi

Biol. princ. Odette Dobrovenschi;
Biol. princ. Camelia Breban;
Biol. Ramona Parau;
Biol. spec. Flavia Pălincaș;

1 farmacist

Farm. primar Marcela Șchiopu;

23 asistenți medicali

Asistent Șef:
As. princ. Miorița Mărginean

As. princ. Victoria Belbe
As. princ. Nicoleta Belbe
As. princ. Rodica Breban
As. princ. Dana Câmpan
As. princ. Simona Coman
As. princ. Marius Chirțan
As. princ. Lucian Cuc
As. princ. Mariana Cuc
As. princ. Daniela Flontaș
As. princ. Tania Frasin
As. princ. Diana Hitter
As. princ. Monica Herța
As. princ. Kruk Zsuzsanna
As. princ. Valeria Micle
As. princ. Florica Mihali
As. princ. Lenuța Mureșan
As. princ. Viorica Onea
As. princ. Doina Pașca
As. princ. Călin Rus
As. princ. Ramona Rus
As. princ. Alexandrina Tăut
As. Sanda Trif

3 registratoare medicale

Viorica Gheție
Rodica Bud
Maria Magyar



Dr. Pricop Daniela
- Medic Șef Secție (cu delegație),
Medic Primar Nefrologie,
Doctor în Științe Medicale

CENTRUL DE NEFROLOGIE ȘI HEMODIALIZĂ



Medicii care activează în secție:

Dr. Pricop Daniela - Medic Șef Secție
(cu delegație), Medic Primar Nefrologie,
Doctor în Științe Medicale
Dr. Dărăban Mircea - medic specialist
nefrolog

as. Vaum Roxana - as. șef

Hemodializă

- as. Breban Monica
- as. Pop Daniel
- as. Vincze Yolán
- as. Voevod Nița
- as. Bencze Klara
- as. Miclăuș Maria - C.I.C
- as. Sacalâș Alina
- as. Gherghel Maria
- as. Herghelegiu Margit
- psih. Nechita Maria
- reg.med. Danciu Loredana
- inf. Marchiș Ileana
- inf. Trif Veronica
- îng. Popan Corina
- îng. Șter Maria
- îng. Dolha Mircea
- tehn. pr. Borbel Steluța
- tehn. Nagy Conrad

Nefrologie

- as. Kovács Melinda - C.I.C
- as. Petrovan Cornelia
- as. Opriș Mihaela
- as. Cupșa Sandală
- as. Orza Alina
- as. Marc Maria
- as. Porumb Lucia
- îng. Goje Paraschiva
- îng. Hotea Cornelia
- îng. Pop Ana - C.I.C
- îng. Pop Mariana
- îng. Brasai Anamaria



Centrul de Nefrologie și Hemodializa al Spitalului Județean Baia Mare, funcționează din anul 1994, pe str. Progresului nr.17, și cuprinde 10 paturi de nefrologie, unde sunt diagnosticați și tratați pacienții cu afecțiuni renale, și 12 posturi de hemodializă pe care se efectuează substituția funcției renale pentru insuficiențele renale acute și cronice.



Centrul colaborează cu Institutul de Urologie și Transplant Cluj, pentru supravegherea pacienților transplantați renal.





Secția abordează întreaga patologie urogenitală, la nivel de diagnostic și tratament. Pentru afecțiunile urologice (organe genitale externe, prostată, vezică), dotarea tehnică este la nivel național, permițând efectuarea intervențiilor endoscopice (uretrotomii optice, cistolitolapaxii, rezecții de prostată, rezecții tumori vezicale, ureteroscopii).

SECȚIA UROLOGIE

Secția urologie este o secție cu tradiție și renume a Spitalului Județean, având în dotare:

- 40 paturi
- ambulator de specialitate deservit de medicii secției prin rotație.



Există preocupare și experiență în chirurgia oncologică, îndeosebi cancerul de prostată și cancerul vezical. Deocamdată, deziderat este dotarea secției cu aparatura și instrumentarul necesar pentru litotriția extracorporală a calculozei renale.

PERSONALUL SECȚIEI UROLOGIE



Dr. Liviu Dragomir
- medic șef secție, Doctor în Științe Medicale, Competențe în Ecografie

DR. DRAGOMIR LIVIU
DR. DRĂGOI ROMAN
DR. ȘERBA NĂSTAFĂ
DR. VINCZE BELA
DR. BABAN DACIAN
DR. MOLDOVAN CRISTIAN

med. șef
med. primar
med. primar
med. primar
med. primar
med. sp.

As. SABOU ONOREL
As. MARCHIȘ VIORICA
As. IONESCU ONIȘOR
As. CONE MIHAELA
As. CSOLTI EDITA
As. CIULEAN CĂTĂLINA
As. POP DANIELA
As. KEMENEȘ GYONGY
As. TOMELE DOINA
As. ERNYEI BRIGITA
As. LAURAN MONA ANA
As. ȘOVRE MIHAELA

as.pr.șef
as.pr
as.pr
as.pr
as.pr
as.pr
as.pr
as.pr
as.pr
as.pr
as.pr
as.pr

As. MOGOJAN MELANIA
As. TAMAȘ GABRIELA
FODOR ANIELA
PANES ADRIANA

as.deb
as deb
reg. med. pr
reg. med. pr

MOȘUȚ ILEANA
BORBEIU ANDREI
SABOU FLORENTIN
KASA EVA
SARKADI-CISZAR MONICA
SOMEȘAN MARIA
MUREȘAN DANIELA
FILIPAN SEMIDA
BLEDEA ALINA
LUCACI ANA
TEGLAR ANAMARIA
ȘIPOȘ SIMINA
SOMCUTEAN IOAN

infirmieră
brancardier
brancardier
îngrijit.
îngrijit.
îngrijit.
îngrijit.
îngrijit.
îngrijit.
îngrijit.
îngrijit.
îngrijit.
brancardier

SECȚIA ORTOPEDIE - TRAUMATOLOGIE



funcționează cu 45 de paturi și este situată la etajul III.

Medici: 4 medici primari, 1 medic specialist.

Bloc operator: 2 săli de operație - renovate și echipate la cel mai înalt standard.



Dr. DRAGOȘ RADU
- medic primar șef secție,
Doctor în Științe Medicale

Cabinetul de Ortopedie din Ambulatorul de specialitate, unde zilnic se consultă și se asigură tratamentul pentru urgențele minore, cazurile noi și pacienții care revin pentru control. Serviciul de gardă asigură continuitatea în tratamentul bolnavilor internați și rezolvarea cazurilor de urgență.

PERSONALUL SECȚIEI ORTOPEDIE - TRAUMATOLOGIE

Dr. DRAGOȘ RADU
Dr. ȘTEFAN ION
Dr. LEUȘTEAN RAREȘ
Dr. PRIE ANDREI
Dr. BORA RADU-VASILE
Dr. MOSUT RAREȘ

As. RAKOCZI ARTUR
As. IAKKEL RODICA
As. BERCIU GHEORGHE
As. ȘUT NASTASIA
As. DANCIU FLOARE
As. FĂRTE STELIAN
As. CIOBANU RAMONA
As. SĂSĂRAN VERONICA
As. DEAC FLORICA
As. ȘOMCUTEAN MELINDA
As. PRIE BOGDAN
As. TIBIL RODICA
As. FONAI LENUȚA
As. FILIP FLORICA
As. TĂMAȘ FLORINA
As. GAVRINCEA
GHEORGHINA
As. INCEU ANAMARIA
As. IVASZUK DANA
As. BERINȚAN TIMEA

POP LAURA-MARIA
SITAR MARCEL
PRELUCAN MIHAELA
NEMEȘ MIHAELA

LĂPUȘAN BOGDAN
POP MĂDĂLIN

MEDIC PR. ȘEF
MEDIC PR.
MEDIC PR.
MEDIC PR.
MEDIC SPEC.
MEDIC SPEC

AS.PR. SEF
AS.PR
AS.PR
SORA PR
SORA PR
AS.PR
AS.PR
AS.PR
AS.PR
AS.PR
AS. MED.
AS. MED.
AS. PR.
AS.MED
AS. PR.
AS.MED.DEB

AS. MED.
AS.MED
AS. PR.

KINETOTERAPEUT
PROFESOR CFM
REGISTRATOR MED.
GOSPODINA

BRANCARDIER
BRANCARDIER

INFIRMIERI

VIMAN MARIA
GOJA MARIANA
BRUMAR LUCREȚIA
BERCIU MIHAELA
LĂCĂTUȘ RODICA
CHENDE TEREZIA
GHIOPIAS SANDA
ZOLA ANA
PODINĂ MONICA
GÂRBE FLORICA
MUREȘAN OLGA
BUTEAN NICOLETA
CHINDRIȘ PALAGA
SZEKELY MIHALY EUGEN





Dr. TEODORA ZĂGREANU
- Medic șef Laborator
Radiologie

LABORATORUL DE RADIOLOGIE ȘI IMAGISTICĂ MEDICALĂ

Laboratorul de Radiologie și Imagistică Medicală al Spitalului Județean de Urgență "Dr. Constantin Opreș" Baia Mare oferă servicii de radiologie convențională pe 5 aparate

- Mamografie/ ecografie mamară în cabinet dedicat
- Ecografie generală și specială
- Tomografie computerizată pe 2 aparate (achiziție secvențială și spirală)
- RMN - rezonanță magnetică

În ultimii 15 ani, serviciul a progresat semnificativ, au fost amenajate și modernizate spațiile, dotarea cu aparatură, circuitele funcționale.



Laboratorul de Radiologie și Imagistică Medicală este partener în două proiecte cu finanțare europeană, unul în domeniul formării personalului de specialitate, iar altul având ca obiectiv digitizarea activității de radiologie convențională, crearea PACS și RIS, precum și conectarea la HIS.

Dr. Zăgreanu Teodora
- medic șef Laborator Radiologie
Dr. Nemeș Bota Sabin
Dr. Kazay Iudit
Dr. Pușcașu Diana
Dr. Kirchmaier Peter Istvan
Dr. Trenișan Daniela
Dr. DrĂgoi Ioana
Fiz. Nicoară Bianca

As. Caraciuc Alexandrina
- Asistent șef
As. Biț Mihaela
As. Bud Adriana
As. Cionca Anca
As. Cosprundan Gabriela
As. Crișan Augusta
As. Felker Dina
As. FĂt Razvan
As. Goia Crina
As. Hajnal Iolanda
As. Kracz Antoanela Simona
As. Kreitzer Carmen
As. LĂzĂrescu Aurelia
As. Petruș Raluca
As. Rus Hajnalka
As. Rusznak Ingrid
As. Toader Iulia
As. Tomut Nelu Augustin
As. Boer Ildico
As. Zayed Alina
As. Zdroba Maria
As. Zoicaș Marcela
As. Felecan Carmen

FĂt Anca
Trif - Lazăr Gabriela
Ghita Maria

SECȚIA REUMATOLOGIE



DR. GABRIELA IEREMIA
Medic primar reumatolog
Doctor în științe medicale
Medic șef de secție

Secție a Spitalului Județean Baia Mare de peste 40 ani, Reumatologia are actualmente în structură și un compartiment de Recuperare medicală cu 15 paturi, asigurând servicii de specialitate în sfera patologiei musculoscheletale inflamatorii, degenerative, metabolice, endocrine, infecțioase, bolilor auto-imune, sechelelor posttraumatice, neurologice.

Atât secția cu cele 30 paturi, cât și ambulatorul integrat asigură asistența medicală pentru pacienți din județul Maramureș, dar și din județele limitrofe (Satu-Mare, Sălaj).



DR. MARTA PĂUN,
Medic coordonator
al Compartimentului de
Recuperare

PERSONALUL SECȚIEI REUMATOLOGIE

Dr. Ieremia Gabriela Medic șef
Dr. Voie Adriana Medic primar

As. Cupșa Alexandra As. sefa
As. Joltvinschi Zenovia As.med.pr.
As. Fotea Elena As.med.pr.
As. Paul Mihaela As.med.pr.
As. Pop Rus Daniela As.med.pr.
As. Toader Delia As.med.
As. Grad Dina Alina As.med.
As. Hotea Loredana As.med.

Mirza Angela Reg.med.pr.
Nicoară Dorina Inf.
Oros Iuliana Îngr.
Bodea Cornelia Îngr.
Farcau Victoria Îngr.
Palinciar Neagu Garofita Îngr.
Andreica Mirela Îngr.

PERSONALUL COMPARTIMENTULUI RECUPERARE

Dr. Păun Marta Medic coordonator
Dr. Negru Nița Medic specialist

As. Lazăr Viorica As. coordonator
Prof. Banc Andrei Prof. CFM
As. Moiş Ileana As.med.pr.
As. Honczig Elisabeta As.med.pr.
As. Hofman Mihaela As.med.pr.
As. Făt Ramona As.med.pr.
As. Bud Mariana As.med.pr.
As. Trifan Alexandra As.med.
Pop Arthur Maseur
As. Vid Daniela As.BFT

Gaje Maria Inf.
Bugnaruc Carla Îngr.
Barda Delia Îngr.
Pintea Codruța Îngr.
Hudac Dorina Îngr.
Mureșan Marius Îngr.



LABORATOR DE MEDICINĂ FIZICĂ, RECUPERARE MEDICALĂ ȘI BALNEOLOGIE



Dr. MEDAN MONA
- medic șef laborator

Proceduri de Medicină Fizică și Recuperare Medicală:

- Laserterapia
- Curent galvanic (galvanoionizare)
- Curent terapeutic de joasă frecvență (diadinamici, Trabert, TENS)
- Curenți de medie frecvență (interferențiali)
- Curenți de înaltă frecvență (unde scurte, ultrasunete)
- Kinetoterapie, gimnastică medicală
- Masaj terapeutic, asociat programelor de recuperare medicală
- Mecanoterapie

Dr. MEDAN MONA
Dr. CRIȘAN DELIA
Dr. ZĂGREANU VALENTINA

As. HERȚEG RODICA
MARA DAN
HAZOTA GEORGE
TARNAVEANU IOANA
As. MNERIE CRISTINA
As. BERINDE NADIA
As. POP BALAS RUXANDRA
As. FAT ANDRADA
As. BRADATEANU CRISTINA
As. CRIȘAN BIANCA
As. KEISZ ELENA
As. TRIFU MARINA
As. VARTOLOMEI CORNELIA
As. ANTONIE LILIANA
As. CRISTEA MIHAELA
As. PARAU RAMONA
As. DURUȘ SIMONA
As. LAZA ALINA
As. MICLĂUȘ ADELA
As. SABOU CRINA
As. FITIGĂU MARIA
As. LEMNIANU APAN LACRA

med. șef laborator
med.primar
med.primar

as.med.pr. șef
Prof. CFM
Prof. CFM
Prof.CFM
Kinetoterap
Kinetoterap
Kinetoterap
Kinetoterap
as.med.pr.
as.med.pr.
as.med.pr.
as.med.pr.
as.med.pr.
as.med.pr.
as.med.pr.
as.med.pr.
as.med.pr.
as.med.
as.med.
as.med.pr.
as.med
as.med.pr.
as.med
as.med.pr.
as.med.pr.
as.med.pr.
as.med.
as.med.pr.
as.med.

As. POP ECATERINA
As. NAGY ELISABETA
As. OROS ELEONORA
As. PINTEA CLAUDIA
As. MOLNAR ATTILA
As. TOTH MIHAELA
As. TRIF ANA NORINA
As. CIUVAR ELISABETA
As. ZAHARIE ANDREI
As. RUS DACIANA
As. MICLOȘ MIHAI

MARA AURORA
DOBOCAN DELIA
BIRLE RODICA
POP DANIELA

as.med
as.med
as.med.pr.
as.med.pr.
as.med.
as.med.
as.med
as.med
as.med
as.med.pr.
as.med

Reg.med
Reg.med.
Reg.med
infirmiera





Dr. MARINCA DAN
Coordonator
Medic specialist Interne

Ambulatoriul integrat al Spitalului Județean de urgență „Dr. Constantin Opreș” Baia Mare asigură asistență medicală ambulatorie și are în structură 30 cabinete medicale de specialitate care au corespondent în secțiile cu paturi și cabinete medicale în alte specialități după caz pentru asigurarea unei asistențe medicale complexe.

AMBULATORIU INTEGRAT

Dr. MARINCA DAN	MEDIC SPECIALIST INTERNE
Dr. CADAR ADELA	MEDIC PRIMAR DERMATOLOGIE
Dr. COSTE GH. DOINA	MEDIC PRIMAR ONCOLOGIE
Dr. COVACIU MARIANA	MEDIC PRIMAR DERMATOLOGIE
Dr. COZMA IOANA ANCA	MEDIC PRIMAR ENDOCRINOLOGIE
Dr. DECEANU MARINEL	MEDIC PRIMAR OFTALMOLOGIE
Dr. HIRIAN GABRIELA	MEDIC PRIMAR ALERGOLOGIE
Dr. IONESCU RADU	MEDIC PRIMAR GASTROENTEROLOGIE
Dr. POPA ELENA LUMINITA	MEDIC PRIMAR ONCOLOGIE
Dr. RAȚIU LUMINIȚA CODRUȚA	MEDIC PRIMAR GASTROENTEROLOGIE
Dr. ROMAN IOAN	MEDIC PRIMAR INTERNE
Dr. SIMON LIA SONIA	MEDIC PRIMAR PSIHIATRIE
Dr. VERESS ȘTEFAN	MEDIC PRIMAR PSIHIATRIE
Dr. VOIE ADRIANA	MEDIC PRIMAR REUMATOLOGIE
Dr. VOINESCU FLAVIA	MEDIC PRIMAR DERMATOLOGIE
Dr. ZĂGREANU MIRCEA	MEDIC PRIMAR CARDIOLOGIE
Dr. ANDREȘAN ILEANA	MEDIC SPECIALIST OFTALMOLOGIE
Dr. OFRIM DANIELA	MEDIC SPECIALIST GERIATRIE
Dr. REPEDE DAN	MEDIC SPECIALIST GINECOLOGIE
Dr. SZASZ DIANA	MEDIC SPECIALIST ALERGOLOGIE
Dr. URCAN RALUCA	MEDIC SPECIALIST MEDICINA MUNCII
GORON MONICA	PSIHOLOG
TINIS IONELA	SOCIOLOG
Dr. COTEȚ MARIANA	MEDIC PRIMAR PEDIATRU
Dr. ROMAN IOAN	MEDIC PRIMAR NEUROPSIHIATRIE INFANTILĂ
Dr. SZILAGYI ENIKO	MEDIC PRIMAR PSIHIATRIE INFANTILA
Dr. CORDEA OANA	MEDIC SPECIALIST OFTALMOLOGIE
Dr. SURIANU CĂTĂLIN	MEDIC SPECIALIST PEDIATRIE



30

CABINETE
MEDICALE DE
SPECIALITATE

CRETU ELENA
FĂGĂDAR LIANA
PASKUCZ DIANA

ASISTENT SOCIAL
ASISTENT SOCIAL
PSIHOLOG

As. HOTYA OLIMPIA	ASIST COORDONATOR
As. ANDRAȘ FELICIA	ASISTENT MEDICAL
As. ARDELEAN DANA	ASISTENT MEDICAL
As. ARDELEAN LACRAM	ASISTENT MEDICAL
As. BĂRBOS AURICA	ASISTENT MEDICAL
As. BUNDA AGNETA	ASISTENT MEDICAL
As. CADAR RAMONA GAB	ASISTENT MEDICAL
As. COSTIN ELENA	ASISTENT MEDICAL
As. COVALCIC DELIA	ASISTENT MEDICAL
As. COZMA AURELIA	ASISTENT MEDICAL
As. DULF ELEONORA	ASISTENT MEDICAL
As. FĂRCAȘ CLAUDIA	ASISTENT MEDICAL
As. GALLO IMOLA	ASISTENT MEDICAL
As. GREȚIEȘ VIRGINIA	ASISTENT MEDICAL
As. GROȘANU MARIA	ASISTENT MEDICAL
As. HOSSU IOANA	ASISTENT MEDICAL
As. KONYICSKA ILEANA	ASISTENT MEDICAL
As. LENGHEL SIMONA	ASISTENT MEDICAL
As. LEȘ VIORICA	ASISTENT MEDICAL
As. LUPȘE OVIDIE	ASISTENT MEDICAL
As. MANEA ENIKO	ASISTENT MEDICAL
As. MUREȘAN CARMEN	ASISTENT MEDICAL
As. MUREȘAN RUCSANA	ASISTENT MEDICAL

SECȚIA STERILIZARE CENTRALĂ

Obiectivul principal al Secției Sterilizare din cadrul Spitalului Județean de Urgență "Dr. Constantin Opreș" Baia Mare este de a asigura reprocesarea instrumentelor și echipamentelor medicale reutilizabile și de a garanta sterilitatea acestora.

Protecția pacienților este esențială pentru activitatea noastră.



FARCAȘ SANDA
BÎRLE FLORIN
FLORIAN MIRELA
HORVAT CAMELIA
IACOB MARIA
NEAGOTĂ LILIANA
OROS MARGARETA
OROS IOAN
RENT AURORA
STANCIU DORINA
SULE ANNAMARIA
TRIF MARIN
ARDELEAN DANIELA
GHERASIM LUMINIȚA
PAȘCA ANCUȚA
FAGI LILIANA
FILEP TECLA
SAVA DORINA
SURDUC EMILIA

AS.SEF
ASIST.PR.
ASIST. PR.
ASIST. PR.
ASIST. PR.
ASIST.PR.
ASIST. PR.
ASIST. PR.
ASIST. PR.
ASIST. PR.
ASIST.PR.
ASIST. PR.
ASIST. PR.
ASIST.
ASIST.
ASIST.PR.
ASIST.DEB.
ÎNGRIJ.
ÎNGRIJ.
ÎNGRIJ.



SERVICIUL DE ANATOMIE PATOLOGICĂ

Realizează investigații de specialitate pentru pacienții spitalului și ai ambulatoriului spitalului. Aceste investigații pot fi realizate și pentru pacienții din exterior la cerere, contra cost.

Are în componența sa:

- Laboratorul de histopatologie
- Compartimentul de imunohistochimie
- Compartimentul de citologie
- Compartimentul de prosectură



Dr. POP LILIANA
- medic primar, șef secție

Dr. POP LILIANA

Dr. MATEI GABRIEL
Dr. MATEI ILEANA
Dr. OLTEAN MIHAELA-MONICA
GÎRBOAN-RUSNEAC ADRIANA
As. FARCAȘ MONICA-IOANA
As. SEMENIUC FELICIA
As. MIRONIUC DOINA
As. HORVATH-BUGHEȘIU DIANA
As. TRAPACS EVA
As. POPA CODRUȚA
As. DANCIU MIHĂIȚĂ-VASILE
As. LENGHEL ALEXANDRU
As. MĂRCUȘ ALEXANDRU
BRAN FLORIAN
TĂMAȘ MARIANA-ONORICA
PAȘCA IOANA-MARIA

medic primar,
șef secție
med. primar
med. primar
medic specialist
bilog
as. pr. șef
as. pr.
as. pr.
as. pr.
as. pr.
as. pr.
as. pr.
as. pr.
as. pr.
as. med.
autopsier
reg. med. pr.
îngrijitoare

SERVICIUL DE MEDICINĂ LEGALĂ

Serviciul de medicină legală efectuează la solicitarea populației doar certificate medico-legale:

- traumatologice
- psihiatrice
- de constatare a stării de sănătate și
- alcoolemii.

Restul activității constă în expertize și constatări medico-legale cerute de Poliție, Parchete și Judecătorii.



MEDIC LEGIST ȘEF
Dr. NICOLETA PINTICAN
Medic primar legist
Expert medico legal

Dr. Nicoleta Pintican
Dr. Marcela Băltărescu
Dr. Onicaș

Corina-Lăcrămioara
Revesz Anca

Moldovan Augustin

As. Prie Andrea

As. Bukova Eniko

As. Neamț Nicoleta

As. Coste Mihaela

As. Mihuș Firuța

As. Bozga Lucia

Debreczeni Angela

Grad Maria

As. Moldovanu Gheorghe

Moldovanu Mihail

Petrovan Dumitru

Pintea Cătălin

Brânzaniuc Vasile

Kondrat Erno

medic legist șef
medic primar legist

medic specialist legist
biolog specialist
chimist principal

as. med. coordonator

asistent medical pr.

asistent medical pr.

asistent medical pr.

Asistent medical pr.

asistent medical pr.

registrator medical

registrator medical

asistent medical pr.

autopsier

autopsier

autopsier

autopsier

brancardier

SECȚIA DE MEDICINA MUNCII

Secția de Medicina Muncii, aflată de peste 40 de ani în structura Spitalului Județean de Urgență Baia Mare ca și secție exterioară, situată pe str. Progresului nr.17.



dr. JULIA LIANA
- medic primar șef secție

Secția dispune de un număr de 25 paturi, cabinet ambulator de specialitate integrat secției, cabinet de explorări funcționale (EKG, spirometrie).

3 medici:

dr. JULIA LIANA - medic primar șef secție

dr. CHIRA CODRUȚA - medic primar

dr. TRIFF DORIN - medic primar

9 asistente medicale:

As. NĂPRĂDEAN ANEMARI - as.med.pr. șef secție

As. BERCEAN ANCA- as.med.

As. BOIA LILIANA- as.med.

As. CICIOC CRINA- as.med.

As. JURGE MIHAELA- as.med.

As. MÎNDRUȚ OANA- as.med.

As. MAXIM MARIANA- as.med.

As. MUNUNAR LUMINIȚA- as.med.

As. UNGUR ADINA- as.med.

1 psiholog: psih. MURESAN ALEXANDRA

1 registrator medical: COSERGAR ROXANA

1 statistician medical: WEISZ OLGA

5 infirmiere:

MERLAȘ ANGELA - infirm.

LUPȘE LAURA- infirm.

MOISI MARIA - infirm.

NAGY AURELIA - infirm.

NAGY ROZALIA - infirm.

3 îngrijitoare:

BUZGO FLORICA - îngrij.

KOSA FLOARE- îngrij.

NINACS MARIA- îngrij.

În componența Centrului de Sănătate Mintală Copii intră:

- Cabinete Kinetoterapie
- Cabinete Psihologie
- Cabinet Logopedie
- Cabinet consult neuropsihiatric și EEG

Activitatea Secției de Sănătate Mintală:

Abordare multi-disciplinară a fiecărui caz în parte - medico - psiho - socială



Coordonator:
Dr. ROMAN IOAN,
Medic Specialist
Neuropsihiatrie Infantilă

CENTRUL DE SĂNĂTATE MINTALĂ COPII

Adresa: Baia Mare,
str Progresului nr. 17
Contact:
Tel: 0262-215.006



Dr. Roman Ioan – Medic Primar
Coordonator Neuropsihiatrie
As. LEȘ DIANA - Asistent med.pr. șef
Silaghi Cristina - Psiholog
Sabou Violeta - Psiholog Clinician Specialist
CĂRĂBĂȚ CODRUȚA - Prof. CFM principal
Couci Codruța - Logoped
HODASZ CSILLA - Kinetoterapeut
GEORGIU LIVIA - Kinetoterapeut
As. PLEȘCA OANA - Asistent med.
CĂLĂCEAN ELENA - Registrator med. principal
SEREMI ALINA - Îngrijitoare
SEREMI IOAN - Brancardier
ROMAN ANA - Îngrijitoare



BONEA DIANA-SIMONA
– Medic Primar Coordonator
Obstetrică-Ginecologie

CENTRUL DE PLANIFICARE FAMILIALĂ

Dr. Bonea Diana Simona - medic primar obstetrică –ginecologie, medic coordonator
Dr. Matei Mara – medic specialist medicină generală cu competență în planificare familială
Dr. Nitulescu Elisabeta Ildiko- medic specialist medicină generală cu competență în planificare familială
As. Popescu Stela Adela- asistent medical principal, asistent coordonator
As. Pomian Sabina- asistent medical principal de obstetrică –ginecologie
As. Barcsy Andrada- asistent medical principal de obstetrică – ginecologie
As. Pop Marcela - asistent medical principal de obstetrică - ginecologie
As. Negrea Delia - asistent medical principal generalist
As. Babiciu Ileana - asistent medical principal de obstetrică-ginecologie



AMBULATOR DE SPECIALITATE PENTRU SPORTIVI

Adresa: Strada Gheorghe Marinescu, Nr. 3, Baia Mare

Dr. ȘCHIOPU DOREL

- Medic șef secție

As. șef secție POPA STELA



De la înființarea sa în 1992, Planning Familial Baia Mare desfășoară prin programe naționale, relații contractuale cu CASS și contra cost următoarele servicii:

- consultații ginecologice, ecografie și colposcopie cu medic primar obstetrică-ginecologie
- consultații contraceptive și prenuptiale cu medici specialiști având competență în planificare familială
- recoltări test Babeș-Papanicolau și ex. secreției vaginale;
- „Educație pentru sănătatea reproducerii” pentru elevi și cursul „Școala părinților”, cu personal medical de înaltă calificare și experiență în aceste domenii, dublate de competențe pedagogice.

FARMACIA

Farmacia Spitalului Județean de Urgență „Dr. Constantin Opreș” Baia Mare este o farmacie de circuit închis, situată la etajul I.

Are în structură:

- depozite de medicamente și soluții perfuzabile;
- receptura și laborator - preparare rețete magistrale și elaborări;
- oficina - pregătire și eliberare condicile de medicamente;
- birou calculatoare - preluarea online a condicilor de medicamente.



CICIOC MARIA
GASCU DIANA
MARIAN MARIANA
ACHIM DIANA
BUMB CAMELIA
DANCIU LUCREȚIA
GIURGE IULIANA
LEȘ CARMEN MONICA
NOGE ILEANA
OROS MONICA
PAȘCA CLAUDIA
RUSU RENATA
TEPEY TUDOR
LUCACIU OLIMPIA
CHINDEA EMILIA
PERSEA ELISABETA

FARMACIST ȘEF
FARMACIST
FARMACIST
ASISTENT
ASISTENT
ASISTENT
ASISTENT
ASISTENT
ASISTENT
ASISTENT
ASISTENT
ASISTENT
ASISTENT
ASISTENT
REGISTRATOR
ÎNGRIJITOR
ÎNGRIJITOR

COMITETUL DIRECTOR
AL SPITALULUI JUDEȚEAN DE URGENȚĂ
„DR. CONSTANTIN OPRIȘ” BAIJA MARE



MANAGER
Ec. Pinteș Sorina
Specialitatea: Economic



DIRECTOR MEDICAL
Dr. Pop Vasile Ioan
Specialitatea: Neurochirurgie



DIRECTOR DE ÎNGRIJIRI MEDICALE
As. med. pr. Șandor Mirela
Specialitatea: Medical



DIRECTOR FINANCIAR CONTABIL
Ec. Checicheș Marcela
Specialitatea: Economic



SPITALUL JUDEȚEAN DE URGENȚĂ
„Dr. Constantin Opreș”
BAIA MARE



**Spitalul Județean de Urgență „Dr. Constantin Opreș”
Baia Mare - o unitate medicală de prestigiu la nivel național**

Asigurarea serviciilor medicale la un standard calitativ ridicat nu reprezintă un lux, ci sunt pași firești spre normalitate. Spitalul Județean de Urgență „Dr. Constantin Opreș” Baia Mare reprezintă primul proiect finalizat din seria marilor proiecte de pe agenda Consiliului Județean Maramureș. A fost un proiect dificil în special din punct de vedere al complexității și diversității lucrărilor, dar și pentru că acestea au fost realizate încercând să se afecțeze cât mai puțin posibil actul medical, care în această unitate medicală este la cele mai înalte standarde. Sunt trei elemente care contribuie la prestigiul acestei unități medicale și pentru care noi maramureșenii suntem mândri: resursa umană, dotarea tehnică și calitatea actului medical.

Iată că acum putem vorbi și de al patrulea element, care constă în reabilitarea clădirii, care include un complex de lucrări: de la structura de rezistență, până la elemente de detaliu privind amenajările spațiilor destinate confortului pacienților.

Toate acestea se traduc în beneficii pentru zecile de mii de pacienți din Maramureș și din județele vecine care apalează la serviciile medicale de la Spitalul Județean de Urgență „Dr. Constantin Opreș” Baia Mare.

Zamfir Ciceu, Președintele Consiliului Județean Maramureș