



SPITALUL *de* **PNEUMOFTIZIOLOGIE** **„DR. NICOLAE RUȘDEA”**

Baia Mare



Noiembrie 2017

„Împreună cu colegii
mei reușim să fim mai
mult decât «angajații»
unei unități spitalicești”

Gabriela Hofer, manager
al Spitalului de Pneumoftiziologie
„Dr. Nicolae Rușdea”, Baia Mare



„Am preluat conducerea Spitalului de Pneumoftiziologie din Baia Mare într-un moment mai dificil pentru această unitate medicală. A fost nevoie de multă muncă pentru a ajunge la un nivel în care intrăm în competiție cu celelalte unități medicale din Baia Mare în privința serviciilor pe care le oferim. Nu aș fi reușit fără echipa de aici. Spitalul este ca a doua casă pentru mine. Alături de cadrele medicale, dar și de personalul TESA, reușim să lucrăm cot la cot astfel încât pacienții să fie mulțumiți de serviciile medicale pe care le primesc. Este o unitate spitalicească etalon la nivelul județului Maramureș, unde, din păcate, perioada de spitalizare, atât în rândul copiilor, cât și în cel al adulților, este îndelungată. Nu ai cum să nu legi prietenii, să nu îi ascuți pe fiecare în parte pentru a afla care este povestea de viață pe care o trăiește. Împreună cu colegii mei reușim astfel să fim mai mult decât «angajații» unei unități spitalicești. Nu ai cum să nu fi impresionat de un copil cu branula în picioruș sau la mână care încearcă să își găsească

alinarea suferinței în brațele mamei sau chiar ale unei asistente medicale atunci când părinții mai au acasă și alți copii și nu pot sta cu micuții în spital. Suntem în secolul vitezei, când totul trece pe lângă noi cu o rapiditate de nedescris. Noi, colectivul Spitalului de Pneumoftiziologie Baia Mare, nu avem voie să trăim astfel. Trebuie să ne facem timp pentru toți pacienții noștri, indiferent de boala de care suferă. Întotdeauna este loc de mai bine, însă atunci când ești mulțumit de prestația și prestața pe care ai avut-o la serviciu, satisfacțiile sunt mari. Cu siguranță împreună vom reuși să mergem mai departe și să facem în așa fel încât podul dintre boală și vindecarea pacientului să fie străbătut cu pași repezi, astfel ca fiecare dintre noi să simțim că am dăruit toată priceperea, dragostea și omenia noastră celor care ne privesc cu încredere și respect: PACIENȚII”



Spitalul de Pneumoftiziologie „Dr. Nicolae Rușdea” Baia Mare este spital de specialitate cu 218 paturi, furnizând servicii medicale în specialitățile pneumologie adulți, pneumologie copii, pneumoftiziologie adulți, pneumoftiziologie pediatrică, chirurgie toracică, recuperare medicală respiratorie și îngrijiri paliative pentru populația din Municipiul Baia Mare, județul Maramureș și județele limitrofe (Satu Mare, Sălaj).

524.848
locuitori

Populația
deservită
a județului
Maramureș

Este un spital cu o tradiție de peste 50 de ani în furnizarea de servicii medicale pentru aparatul respirator în mod integrat.

Spitalul de Pneumoftiziologie „Dr. Nicolae Rușdea” este singurul spital de specialitate din județul Maramureș.

Spitalul are autorizație de funcționare aprobată de Direcția de Sănătate Publică a Județului Maramureș și avizul

I.T.M. pentru încadrarea locurilor de muncă în condiții deosebite.

Laboratorul de analize medicale din cadrul spitalului are și acreditarea Asociației de Acreditare din România - RENAR, prin care satisface cerințele SR EN ISO 15189:2013

Spitalul este încadrat în categoria V conform ord. MS 1004/08 06 2011, privind clasificarea spitalelor pe grade de competență.



5.468
pacienți

ACTIVITATEA SPITALULUI ÎN ANUL 2016

În anul 2016 au fost externați 5468 pacienți, cazuri de spitalizare continuă, din care:

4.060 cazuri externate de pe secțiile de pneumologie

444 cazuri externate de pe compartimentele TB ~

454 cazuri externate de la camera de gardă au fost oferite la 2269 persoane servicii medicale care nu au necesitat internare și la 2223 persoane care au fost internate prin spitalizare continuă.

238 cazuri externate de la chirurgie toracică

272 cazuri îngrijiri paliative
În ceea ce privește spitalizarea de zi s-au rezolvat **4.384** cazuri.

La camera de gardă au fost oferite la 2269 persoane servicii medicale care nu au necesitat internare și la 2223 persoane care au fost internate prin spitalizare continuă.

SECȚIILE SPITALULUI TBC PNEUMOLOGIE I

Secția dispune de: 2 monitoare pentru funcții vitale; pulsoximetru, aspirator pentru toracocenteză, concentratoare de oxigen, aparate pentru aerosol.



50
PATURI

PNEUMOLOGIE



35
PATURI

PNEUMOFTIZIOLOGIE

15
PATURI

Compartimentele sunt separate cu circuite epidemiologice distincte.

PERSONALUL SECȚIEI



OȘAN LUCIA
șef secție
PNEUMOLOGIE I

Medici: 3

Dr. OȘAN LUCIA – Medic Primar Pneumolog,
Medic Șef Secție

Dr. ZAGYVA PIROSKA - Medic Primar
Pneumolog

Dr. PUIU LIGIA - Medic Primar Pneumolog

Asistenți medicali: 11

Infirmiere: 2

Îngrijitoare de curățenie: 7

Registratori medical: 1

II

SECȚIILE SPITALULUI TBC PNEUMOLOGIE II

Secția are în dotare paturi electrice cu funcții utile pentru poziționarea pacientului, crescând astfel confortul și facilitând îngrijirea acestuia.

De asemenea, secția dispune de: 2 monitoare pentru funcții vitale; pulsoximetru, aspirator pentru toracocenteză,



49
PATURI

31
PATURI

PNEUMOLOGIE

18
PATURI

PNEUMOFTIZIOLOGIE

Compartimentele sunt separate cu circuite epidemiologice distincte.

PERSONALUL SECȚIEI



Dr. FILIP ANDREA
șef secție
PNEUMOLOGIE I

Medici: 4

Dr. FILIP ANDREA - Medic Primar Pneumolog,
Șef Secție

Dr. RADU RODICA - Medic Primar Pneumolog

Dr. HINSA MONICA - Medic Primar Pneumolog

Dr. LAKNER RAMONA - Medic Specialist
Pneumolog

Asistenți medicali: 11

Infirmiere: 2

Îngrijitoare de curățenie: 7

Registratori medical: 1

SECȚIILE SPITALULUI TBC PNEUMOLOGIE III

III

Secția dispune de: 3 monitoare pentru funcții vitale; pulsoximetru, aspirator pentru toracocenteză, concentratoare de oxigen, ecograf.



50
PATURI

31
PATURI

PNEUMOLOGIE

19
PATURI

PNEUMOFTIZIOLOGIE

Compartimentele sunt separate cu circuite epidemiologice distincte.

PERSONALUL SECȚIEI



GORON MONICA
șef secție
PNEUMOLOGIE III

Medici: 4

Dr. GORON MONICA – Medic Primar
Pneumolog, Șef Secție

Dr. DUTA IOAN - Medic Primar Pneumolog

Dr. DRAGOȘ MĂDĂLINA - Medic Primar
Pneumolog

Dr. JAGER ANCA GEORGIA - Medic Specialist
Pneumolog

Asistenți medicali: 11

Infirmiere: 1

Îngrijitoare de curățenie: 8

Registratori medical: 1

IV

SECȚIILE SPITALULUI TBC
CHIRURGIE TORACICĂ

Chirurgia Toracică există ca secție în acest spital de peste 50 de ani. În ultimii 5 ani, se pot efectua și intervenții de chirurgie videoasistată.



Compartimentul de Chirurgie Toracică realizează:

- Diagnosticul și tratamentul tuturor bolilor pleurale, cum ar fi:
 - Pleurezii TBC și netuberculoase
 - Tumori pleurale
 - Tratamentul Pleureziilor neoplazice
 - Pneumotorax de orice cauză
- Tratamentul traumatismelor toracice
- Tratamentul chirurgical al bolilor Pleuro-pulmonare pediatrice
- Operații pentru toate tumorile toracice: Perete toracic, Tumori pulmonare, Tumori mediastinale, Tumori pleurale, Intervenții toracoscopice pentru diagnostic și tratament, Biopsii pleurale și pulmonare.

PERSONALUL SECȚIEI

Medici: 2
 Dr. BOTA GHEORGHE
 - medic primar
 coordonator
 compartiment
 Dr. PETRUȚ GIULIANO -
 medic primar
 Asistenți medicali: 4
 Infirmiere: 1
 Îngrijitoare de curățenie: 2

V

SECȚIILE SPITALULUI TBC
ANESTEZIE TERAPIE INTENSIVĂ

Compartimentul A.T.I. există în structura spitalului din anul 1967. În acest compartiment sunt tratați pacienți cu afecțiuni pulmonare grave din secțiile medicale și chirurgicale din spital

Compartimentul este dotat cu analizor de gaze sanguine, monitoare, E.K.G.
 În compartimentul A.T.I. se află unitatea de transfuzie sanguine dotată cu linie de imunohematologie, bancă de sânge, plasmatherm - sistem pentru încălzirea sângelui și decongelarea plasmei.



5

PATURI

PERSONALUL SECȚIEI

Medici: 2
 Dr. BOTA GHEORGHE - Medic Primar
 Dr. MUREȘAN ANDREI - Medic Primar
 Asistenți medicali: 4
 Infirmiere: 2
 Îngrijitoare de curățenie: 1

Tratamentul de specialitate A.T.I. se face sub îndrumarea Dr. Mureșan Andrei - Medic Primar A.T.I., colaborator al spitalului de peste 25 de ani.

VI SECȚIILE SPITALULUI TBC PNEUMOLOGIE PEDIATRICĂ

14
PATURI

PNEUMOLOGIE -
adresat copiilor cu
afecțiuni respiratorii
acute și cronice
netuberculoase

12
PATURI

FTIZIOPEDIATRIE
- pentru copii
cu patologie
tuberculoasă

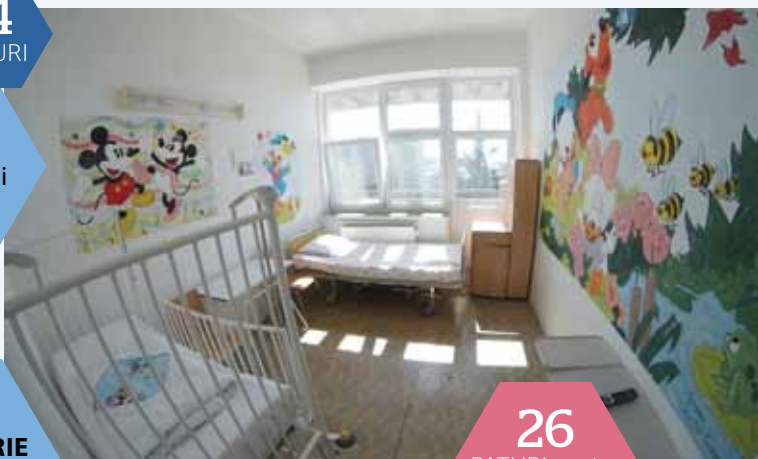

26

PATURI pentru
copii

5

PATURI pentru
însoțitori

Compartimentele
sunt separate cu
circuite epidemiologice
distincte.

Secția este situată la etajul IV al spitalului. Și asigură asistența medicală de specialitate pentru copii până la vârsta de 18 ani, cu afecțiuni respiratorii acute și cronice specifice și nespecifice din județele: Maramureș, Satu Mare și Sălaj.

În secție se efectuează toate procedurile terapeutice și diagnostice impuse de managementul patologiei respiratorii.

Se acordă servicii medicale de diagnostic, tratament, monitorizare clinică, paraclinică, kinetoterapie precum și servicii conexe actului medical (educație sanitară, programe de socializare, asistență psihoterapeutică, programe recreative în camerele de joacă amenajate).



Dr. NECHITA ERICA
șef secție
PNEUMOLOGIE
PEDIATRICĂ

PERSONALUL SECȚIEI

Medici: 2

DR. NECHITA ERICA - Medic Primar

Pneumolog, Șef Secție

DR. ONȚ CARMEN - Medic Primar Pneumolog

Asistenți medicali: 11

Infirmiere: 1

Îngrijitoare de curățenie: 7

Registratori medical: 1



Secția dispune de:
2 monitoare pentru funcții vitale;
pulsoximetru, aspirator pentru
toracocenteză, concentratoare
de oxigen.



Secția este
dotată cu
aparatură adecvată
cu accesibilitate la
serviciile de imagistică,
de laborator, explorări
funcționale și
kinetoterapie a
spitalului.



VII

SECȚIILE SPITALULUI TBC COMPARTIMENT ÎNGRIJIRI PALIATIVE

10
PATURI

Serviciul de Îngrijire Paliativă are o dotare optimă care permite îngrijirea de calitate a pacienților cu necesități complexe efectuată de o echipă interdisciplinară compusă din: medic, asistente medicale, infirmiere, asistent social, psiholog, cleric, terapeut, dietetician.



Dr. VOICA ALINA
Medic Coordonator
Compartiment

PERSONALUL SECȚIEI

Medici: 1

Dr. VOICA ALINA - Medic
Coordonator Compartiment
– Medic Primar Medicină
Interna

Asistenți medicali: 6

Îngrijitoare de curățenie: 6

VIII

SECȚIILE SPITALULUI TBC COMPARTIMENT RECUPERARE MEDICALĂ RESPIRATORIE

15
PATURI

Pacienții internați în compartimentul de Recuperare Medicală Respiratorie au acces la o bază de recuperare modernă, unde sub îndrumare și monitorizare atentă a echipei multidisciplinare își efectuează zilnic antrenamentul de recuperare respiratorie prin exerciții fizice dozate, adaptate individual, în funcție de gradul de toleranță la efort al fiecărui pacient.



**Dr. JAGER ANCA
GEORGIA**
Medic Coordonator
Compartiment

PERSONALUL SECȚIEI

Echipe multidisciplinară este formată din: medici pneumologi, kinetoterapeut, asistente medicale.

Medici: 1

Dr. JAGER ANCA GEORGIA - Medic
Coordonator Compartiment – Medic
Specialist Pneumolog

Asistenți medicali: 4

Îngrijitoare de curățenie: 3

Registratori medicali: 1

Kinetoterapeut: 1

SECȚIILE SPITALULUI TBC LABORATORUL DE RADIOLOGIE ȘI IMAGISTICĂ MEDICALĂ

În ultimii ani, Laboratorul de Radiologie și Imagistică Medicală din cadrul Spitalului de Pneumoftiziologie "Dr. Nicolae Rușdea" Baia Mare a fost și este într-o continuă dezvoltare, atât prin achiziția de aparatură modernă și performantă, cât și prin înalta pregătire profesională a personalului care deservește acest serviciu.

Toate acestea constituie un mare plus în diagnosticarea cât mai precoce și exactă a patologiilor pacienților care se prezintă în Serviciul nostru.

În momentul de față, Laboratorul de Radiologie și Imagistică Medicală dispune de:

2 aparate Roentgen digitale Siemens
Un aparat Roentgen Mobil Siemens
Un Ecograf Doppler Color + Imprimantă video
Un Ecograf DUS-3.

Ultimul aparat Roentgen digital a fost achiziționat chiar în cursul acestui an(2017). Este un aparat de ultimă generație, care permite obținerea unor imagini de înaltă acuratețe (date și prin accesul la stația de procesare a imaginii care are stabiliți anumiți algoritmi de software ce permit creșterea calității imaginii), cu doză minimă de iradiere și cu timp redus de expunere.



În cadrul Serviciului nostru se efectuează radiografiile pentru toate regiunile anatomiche, imaginile procesate putând fi înregistrate atât pe CD-uri, cât și pe suport convențional. Sistemul informatic al spitalului permite atât transmiterea imaginilor în timp real în toate cabinetele medicilor, cât și stocarea acestora pe memorii externe.

PERSONALUL SECȚIEI



Dr. PRUNĂ MARIA ELENA

medic coordonator

Medici: 1

Dr. Prună Maria Elena -
Medic Coordonator - Medic
Specialist Radiologie -
Imagistică Medicală

Asistenți medicali: 8

IX

SECTIILE SPITALULUI TBC
LABORATOR ANALIZE MEDICALE

Laboratorul de analize medicale din cadrul Spitalului de Pneumoftiziologie "Dr. N. Rusdea" Baia Mare și-a început activitatea odată cu cea a spitalului, în anul 1966.

Este singurul laborator din județul Maramureș acreditat pentru investigarea *Mycobacterium tuberculosis* (MTB -agentul patogen al tuberculozei umane), de asemenea, printre puținele laboratoare care au posibilitatea efectuării de teste genetice de detecție a MTB și a rezistenței la rifampicina.

Pe lângă această activitate, laboratorul nostru efectuează analize de rutină pentru pacienții internați în spital și pacienții din ambulatoriul de specialitate, în același timp oferim servicii și celor care ni se adresează direct: analize în contract cu CASS sau testări cu plată.

Activitatea laboratorului este structurată în următoarele compartimente:

- Compartiment prelucrare primară probe
- Compartiment Hematologie/Hemostază
- Compartiment Biochimie
- Compartiment Imunologie și Serologie
- Compartiment Microbiologie și Parazitologie
- Compartiment Bacteriologie BK

PERSONALUL
LABORATORULUI
ANALIZE MEDICALE

Dr. LIANA FÎNĂȚAN
- Șef Laborator

Medici: 2
Dr. LIANA FÎNĂȚAN
- Șef Laborator – Medic
Medicină de Laborator
Dr. SEBESTYEN MARIA - Medic
Medicină de Laborator
Chimiști: 3
Biolog: 1
Biochimist: 1
Asistenți medicali: 6
Îngrijitoare de curățenie: 1
Registrator medical: 1

X

SECTIILE SPITALULUI TBC
AMBULATORIUL INTEGRAT

3
CABINETE

PNEUMOLOGIE
ADULȚI

1
CABINET

MEDICINĂ
INTERNĂ

1
CABINET

CHIRURGIE TORACICĂ

1
CABINET

PNEUMOLOGIE COPII

Începând cu anul 2008, activitatea medicală s-a extins cu AMBULATORIUL INTEGRAT, care permite asigurarea continuității activității medicale din secțiile spitalului și accesul pacienților la consultații de specialitate și controale medicale după externare.



Dr. CUCU KRISTINA
Director medical,
coordonator Ambulator
Integrat

Medicii care acordă consultații în ambulator:

Medic Primar Pneumolog
Medic Primar Pneumolog
Medic Primar Pneumolog
Medic Primar Pneumolog
Medic Primar Pneumolog
Medic Primar Pneumolog
Medic Primar Pneumolog
Medic Primar Pneumolog
Medic Specialist Pneumolog
Medic Primar Pneumolog
Medic Specialist Pneumolog
Medic Primar Pneumolog
Medic Primar Pneumolog
Medic Primar Medicina Interna
Medic Primar Chirurgie Toracica



DR. FILIP ANDREA
DR. RADU RODICA
DR. HINSA MONICA
DR. OȘAN LUCIA
DR. PUJU LIGIA
DR. ZAGYVA PIROSKA
DR. GORON MONICA
DR. DUTA IOAN
DR. JAGER ANCA
DR. DRAGOȘ MĂDĂLINA
DR. LAKNER RAMONA
DR. NECHITA ERICA
DR. ONȚ DOINA CARMEN
DR. VOICA ALINA
DR. BOTA GHEORGHE

XI

SECȚIILE SPITALULUI TBC DISPENSAR TB

Dispensarul TB Baia Mare este funcțional încă de la înființarea spitalului și are în structură 2 cabinete consultații adulți, 1 cabinet consultații pediatrie, camera de tratament, serviciul de asistență a pacienților (ocrotire), fișier, camera de recoltare a sputei. În plus are alocat un autovehicul destinat activităților din cadrul Programului Național de Supraveghere și Control al Tuberculozei care asigură transportul bolnavilor, contacților, probelor biologice și medicamentelor.

Serviciile medicale acordate în Dispensarul TB sunt gratuite, nu necesită programare sau bilet de trimitere de la medicul de familie și se acordă indiferent dacă persoana care se adresează are sau nu statut de asigurat CAS.

În cadrul dispensarului se derulează începând cu anul 2014 proiecte cu finanțare externă în colaborare cu Romanian Angel Appeal, UNOPA și ASPTMR care oferă asistență medicală și psihosocială pacienților cu orice formă de tuberculoză în vederea creșterii aderenței la tratament.

La nivelul dispensarului se colectează datele statistice referitoare la tuberculoză pentru județul Maramureș ce se transmit către Direcția de Sănătate Publică sau Institutul Național de Pneumoftiziologie Marius Nasta București – UATM, Program Național de Supraveghere și Control al Tuberculozei.



Dr. DRAGOȘ MĂDĂLINA
medic coordonator

MEDICII CARE ACORDĂ CONSULTAȚII ÎN DISPENSARUL TB:

DR. DRAGOȘ MĂDĂLINA - Medic Coordonator
Dispensar TB – Medic Primar Pneumolog
- Cabinet 117
DR. LAKNER RAMONA - Medic Specialist
Pneumolog - Cabinet 115
DR. NECHITA ERICA - Medic Primar
Pneumolog - Cabinet Dispensar TB copii
DR. ONȚ DOINA CARMEN - Medic Primar
Pneumolog - Cabinet Dispensar TB copii

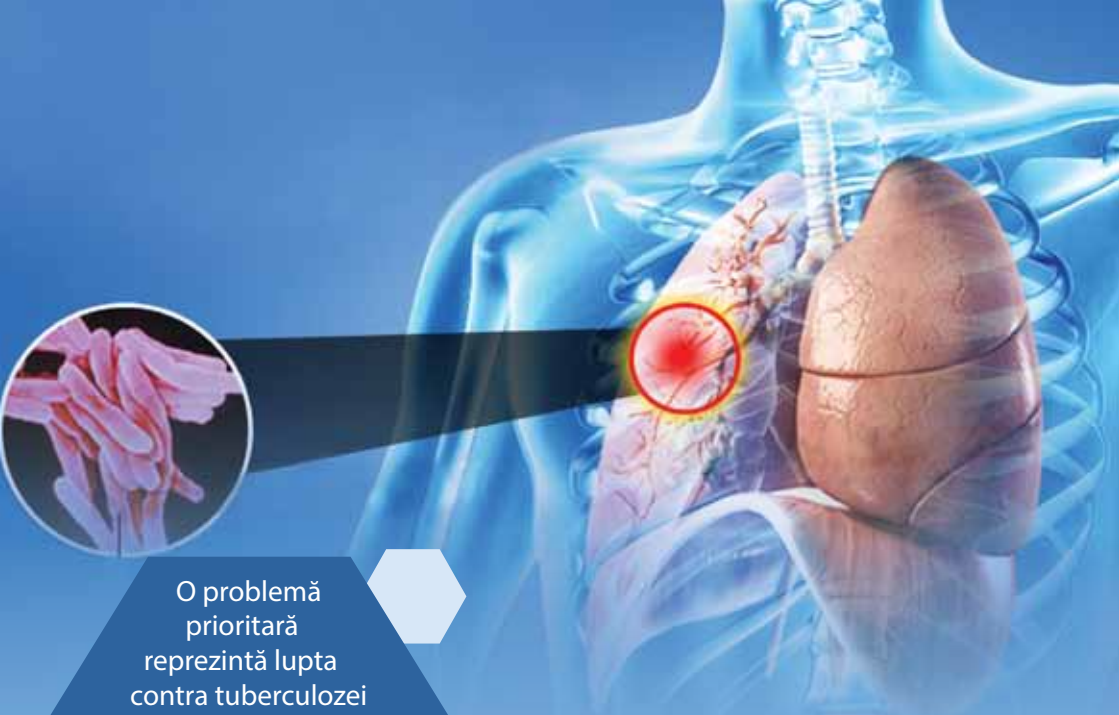

O problemă prioritară reprezintă lupta contra tuberculozei pulmonare prin programul național de control și supraveghere.

Boala tuberculoasă rămâne o problemă și pentru comunitățile defavorizate socio-economic (în special comunitățile de romi din Municipiul Baia Mare și zona limitrofă), reprezentând una din preocupările majore în activitatea spitalului, care este centru metodologic județean pentru tratamentul tuberculozei.

Maramureșul rămâne o zonă endemică pentru tuberculoză și datorită următoarelor cauze:

- Igiena precară a populației din zonele sărace ale orașului și din mediul rural, cauzată, în special, de educație insuficientă și lipsa resurselor;
- Contacte medic-pacient insuficiente, cauzate, în primul rând de barierele de comunicare și dificultățile de deplasare ale membrilor comunităților izolate;
- Persistența efectelor nocive asupra sănătății provocate de activitatea de minerit din jurul Municipiului Baia Mare.